

Dansk Multidisciplinær Non- Melanom Hudkræft Gruppe(DHGG)

Hudkræftdatabasen

DMCG samling den 4. juni i 2026

Non-melanom / keratinocyt hudkræft

- **Den hyppigste form for kræft**
- **En kræftform, som man kan leve**
- **Varetages multiprofessionelt og tværsektorielt**
- **Komplekst samarbejde mellem mange aktører**

Almen praksis
Dermatologi
Plastikkirurgi
Onkologi
Øre-næse-hals
Øjenlæger
Kirurgi
Urologi
Gynækologi
Ortopædkirurgi
Patologi
Billedediagnostik



Patientstrømme

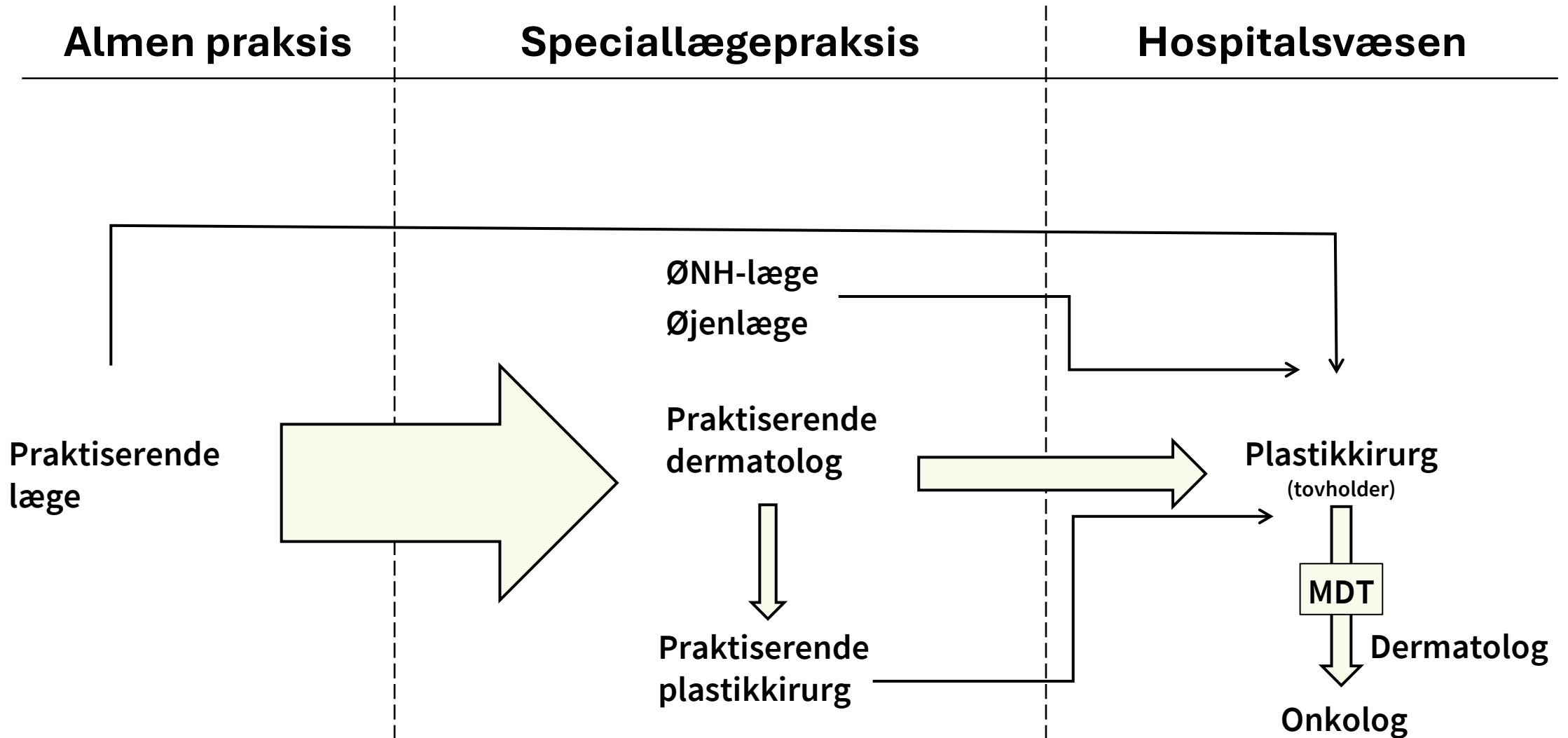

Dansk Multidisciplinær Non-Melanom Hudkræft Gruppe

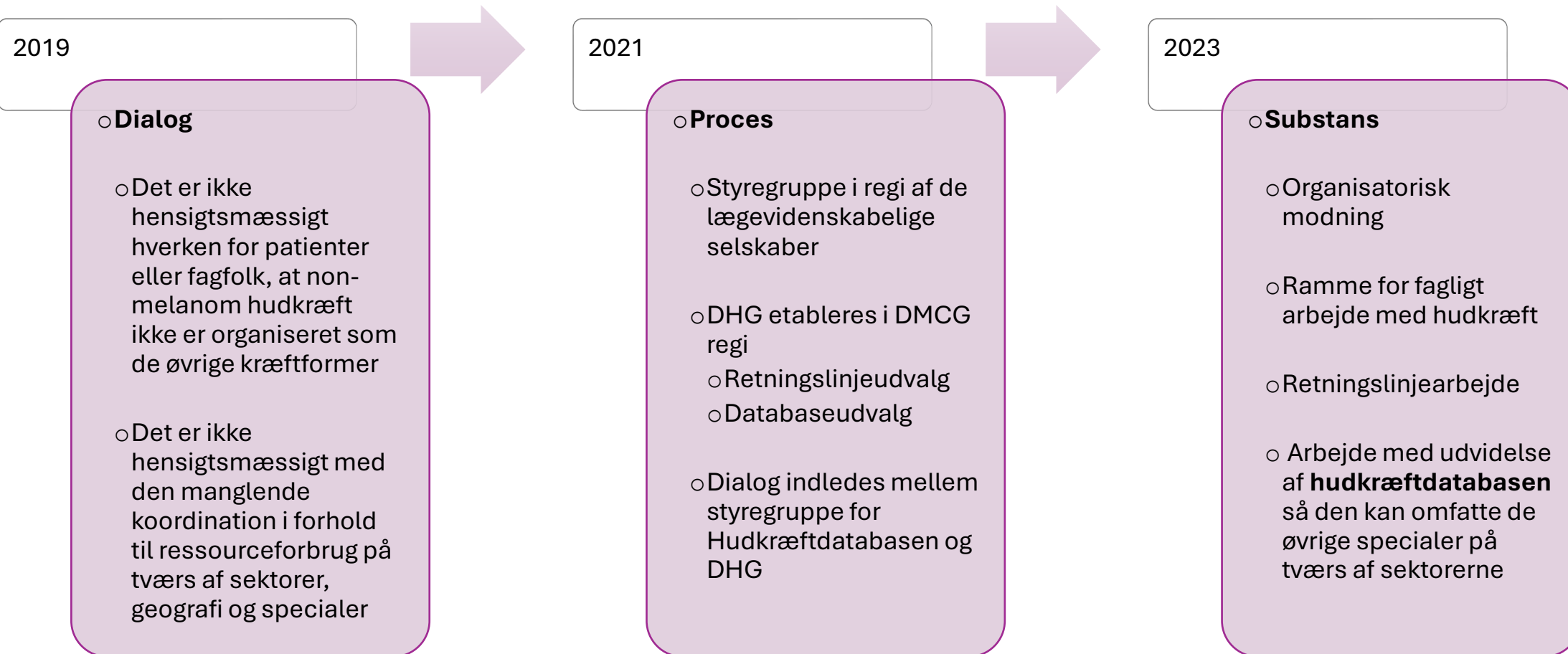

Dansk Multidisciplinær Non-Melanom Hudkræft Gruppe

- 2023:medlemmer fra
 - Dermatologi – hospital og praksis
 - Plastikkirurgi – både hospital og praksis
 - Onkologi
 - Patologi

- 2025 udvidet med specialerne:
 - Øre-næse-hals
 - Øjensygdomme
 - Alm. praksis



KLINISKE RETNINGSLINJER | KRÆFT



KLINISKE RETNINGSLINJER | KRÆFT



KLINISKE RETNINGSLINJER | KRÆFT

Non-melanom hudcancer hos organtransplanterede

– Screening, forebyggelse, behandling og opfølgning

Retningslinjer for onkologisk behandling af nonmelanom hudcancer

Stråleterapi og systemisk behandling

Planocellulært karcinom i huden

– Screening, udredning, behandling og opfølgning

Basalcellekarcinom – Diagnostik og Behandling

• Easy-to-treat / Lav-risiko BCC

Version 1.0

GODKENDT
Faglig godkendelse
31. maj 2022 (DHG)
Administrativ godkendelse
8. september 2022 (Sekretariatet for Kliniske Retningslinjer på Kræftområdet)

REVISION
Planlagt: 1. juni 2025

INDEKSERING

Version 1.0

GODKENDT
Faglig godkendelse
07.11.2024 (DHG)
Administrativ godkendelse
29.04 2025 (Sekretariatet for Kliniske Retningslinjer på Kræftområdet)

REVISION
Planlagt: 01.04.2029

INDEKSERING

Version 1.0

GODKENDT
Faglig godkendelse
17. december 2025 (DHG)
Administrativ godkendelse
19. december 2026 (Sekretariatet for Kliniske Retningslinjer på Kræftområdet)

REVISION
Planlagt: December 2027

INDEKSERING
DMCG, non-melanom hudkræft, kutant

Version 1.0

GODKENDT
Faglig godkendelse
23. marts 2026 (DHG)
Administrativ godkendelse
17. april 2026 (Sekretariatet for Kliniske Retningslinjer på Kræftområdet)

REVISION
Planlagt: 1. april 2030

INDEKSERING
Lav-risiko BCC, easy-to-treat, BCC, diagnostik, behandling

DHG symposium

DHG, Dansk multidisciplinær nonmelanom Hudkræft Gruppe
invitere til det første nationale symposium om non-melanom hudkræft:

Milling Hotel Park, Viaduktvej 28, 5500 Middelfart

Fredag d. 27. november 2026 kl. 9.00 – 16.00

Dansk Hudcancer Gruppe (DHG) Hudkræftdatabasen

DMCG samling den 4. juni 2026

UfL Onepager april 2026

FIGUR 1 Patienter behandlet i dermatologisk speciallægepraksis over 10 år samt på plastikkirurgiske og onkologiske hospitalsafdelinger i seneste rapporteringsår

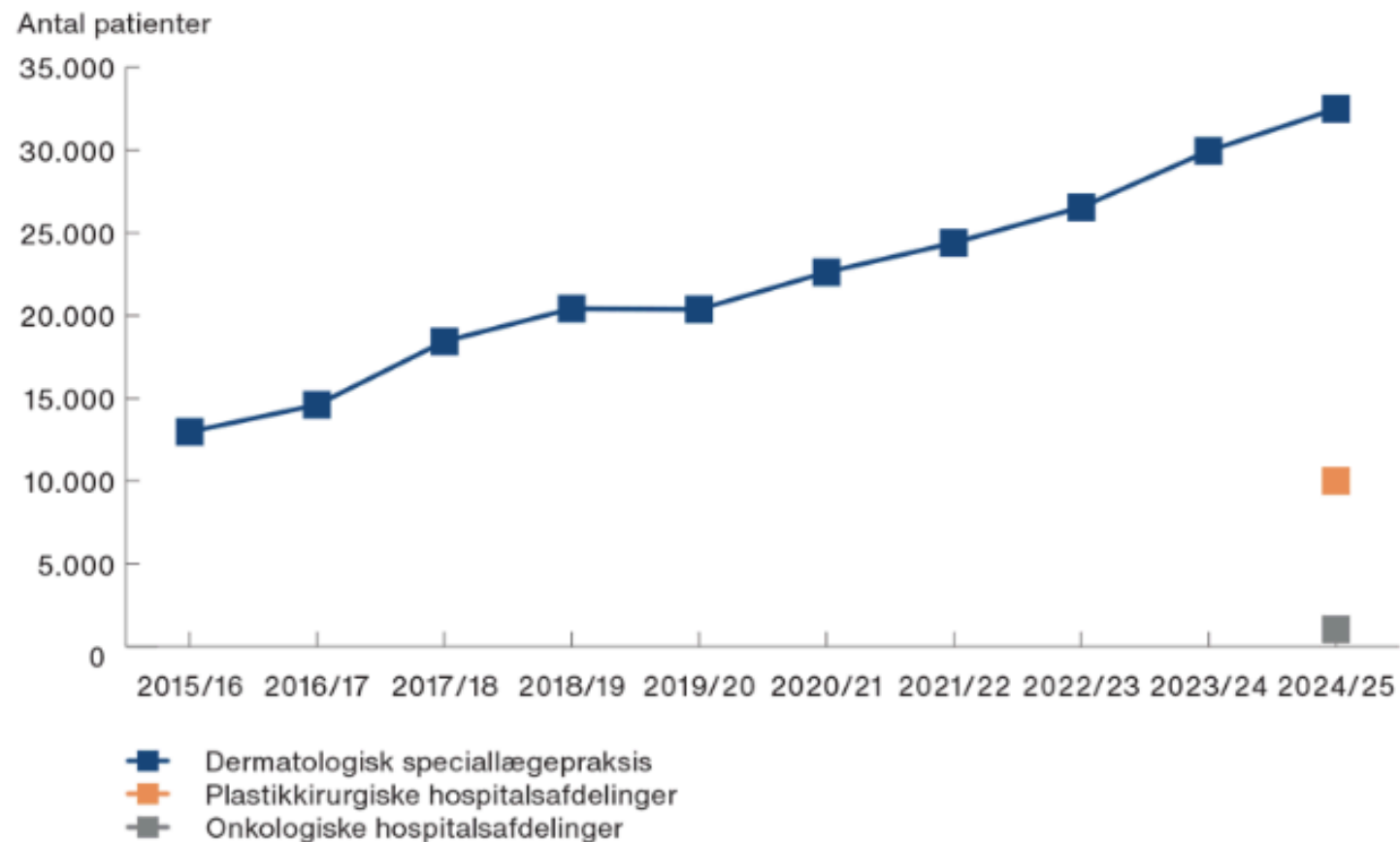

Keratinocytcarcinomer i Danmark 2024

	Praktiserende dermatologer	Praktiserende plastikkirurger	Plastikkirurgiske afdelinger	Onkologer	Dermatologiske afdelinger
Basalcelle carcinomer	34.304		7.055	Ca. 800	?
Planocellulære carcinomer	3.252		2.264	Ca. 200	?
I alt	37.556	7.703	9.319	1.000	?

Søg Patient

Indtast cpr eller navn

Skemaer

Ny behandling Ny kontrol

- 09-09-2020 Kontrol
- 09-09-2020 Behandling
- 08-09-2016 Basisopl

Behandlings registrering

Behandlingsdato 09-09-2020

A. Klinisk vurdering af tumortype

	Tumor nr	
	1	2
Basalcellecarcinom	<input checked="" type="checkbox"/>	<input type="checkbox"/>
Basalcellecarcinom af nodulær type	<input type="checkbox"/>	<input type="checkbox"/>
Basalcellecarcinom af superficiel type	<input checked="" type="checkbox"/>	<input type="checkbox"/>
Basalcellecarcinom af morphea type	<input type="checkbox"/>	<input type="checkbox"/>
Basalcelle carcinom anden type	<input type="checkbox"/>	<input type="checkbox"/>
Planocellulært / spinocellulært carcinom	<input type="checkbox"/>	<input type="checkbox"/>
Mb. Bowen	<input type="checkbox"/>	<input type="checkbox"/>
Keratoakanthom	<input type="checkbox"/>	<input checked="" type="checkbox"/>

B. Er der tale om recidiv af tidligere cancer

	Tumor nr	
	1	2
Nej	<input checked="" type="checkbox"/>	<input checked="" type="checkbox"/>
Ja	<input type="checkbox"/>	<input type="checkbox"/>

C. Tumorstørrelse i diameter

	Tumor nr	
	1	2
Angiv største diameter (mm)	<input type="text"/>	<input type="text"/>
Tumorstørrelse kan ikke vurderes	<input type="checkbox"/>	<input type="checkbox"/>

D. Metastaser ja nej

E. Behandlingsvalg

	Tumor nr	
	1	2
Kryoterapi	<input type="checkbox"/>	<input type="checkbox"/>
Curettage	<input type="checkbox"/>	<input type="checkbox"/>
Enkel curettage og el-kaustik	<input type="checkbox"/>	<input type="checkbox"/>
Dobbelt curettage og el-kaustik	<input checked="" type="checkbox"/>	<input checked="" type="checkbox"/>
Excision	<input type="checkbox"/>	<input type="checkbox"/>
Fotodynamisk terapi	<input type="checkbox"/>	<input type="checkbox"/>
5-fluoracil	<input type="checkbox"/>	<input type="checkbox"/>
Imiquimod creme	<input type="checkbox"/>	<input type="checkbox"/>
Anden behandling	<input type="checkbox"/>	<input type="checkbox"/>
Henvist til anden afdeling	<input type="checkbox"/>	<input type="checkbox"/>
Besluttet ingen behandling	<input type="checkbox"/>	<input type="checkbox"/>

Udfyldes når histologisvar foreligger:

G. Histologisk undersøgelse ja nej

	Tumor nr	
	1	2
Basalcellecarcinom	<input checked="" type="checkbox"/>	<input type="checkbox"/>
Basalcellecarcinom af nodulær type	<input checked="" type="checkbox"/>	<input type="checkbox"/>
Basalcellecarcinom af superficiel type	<input type="checkbox"/>	<input type="checkbox"/>
Basalcellecarcinom af morphea type	<input type="checkbox"/>	<input type="checkbox"/>
Basalcelle carcinom anden type	<input type="checkbox"/>	<input type="checkbox"/>
Planocellulært / spinocellulært carcinom	<input type="checkbox"/>	<input type="checkbox"/>
Mb. Bowen	<input type="checkbox"/>	<input type="checkbox"/>
Keratoakanthom	<input type="checkbox"/>	<input checked="" type="checkbox"/>
Anden non-melanom hudcancer	<input type="checkbox"/>	<input type="checkbox"/>
Uvist benign eller malign	<input type="checkbox"/>	<input type="checkbox"/>
Ej hudkræft	<input type="checkbox"/>	<input type="checkbox"/>
Ej foretaget histologisk undersøgelse	<input type="checkbox"/>	<input type="checkbox"/>

H. Diagnosegrundlag (til cancerregisteret)

	Tumor nr	
	1	2
Makroskopisk		
Operation / biopsi	<input checked="" type="checkbox"/>	<input checked="" type="checkbox"/>
Klinisk undersøgelse alene	<input type="checkbox"/>	<input type="checkbox"/>
Mikroskopisk		
Histologi fra primær tumor	<input checked="" type="checkbox"/>	<input checked="" type="checkbox"/>
Histologi fra metastase	<input type="checkbox"/>	<input type="checkbox"/>
Histologi uvist om fra primær tumor eller metastase	<input type="checkbox"/>	<input type="checkbox"/>
Ingen laboratorieprøver (udover alm. blodprøver)	<input type="checkbox"/>	<input type="checkbox"/>
Ikke aktuel ved denne anmeldelse	<input type="checkbox"/>	<input type="checkbox"/>

Diagnose

- 1 DC443 Neoplasma malignum cutis faciei med anden eller ikke specificeret lokalisation
- 2 DD235L Neoplasma benignum cutis trunci, keratoakantom

Fantomtegning

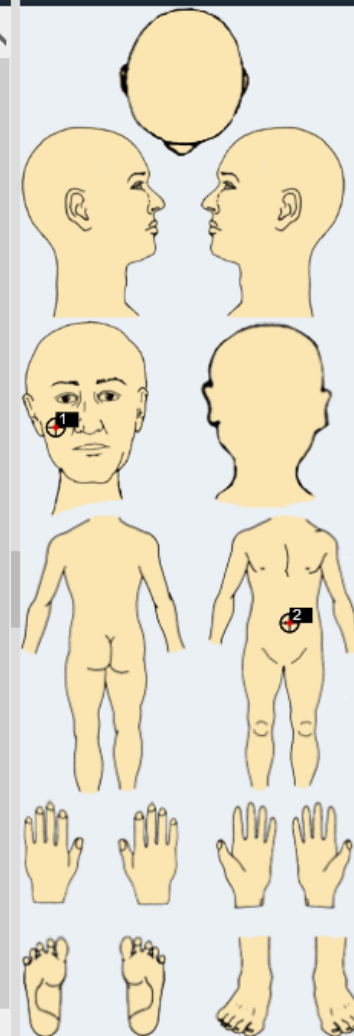

Basis oplysninger

Rediger

Fantomtegning

Udskriv

- Basal cell carcinoma
- Squamous cell carcinoma
- Bowens disease
- Keratoachantoma
- Other
- Not skin cancer
- Nothing chosen

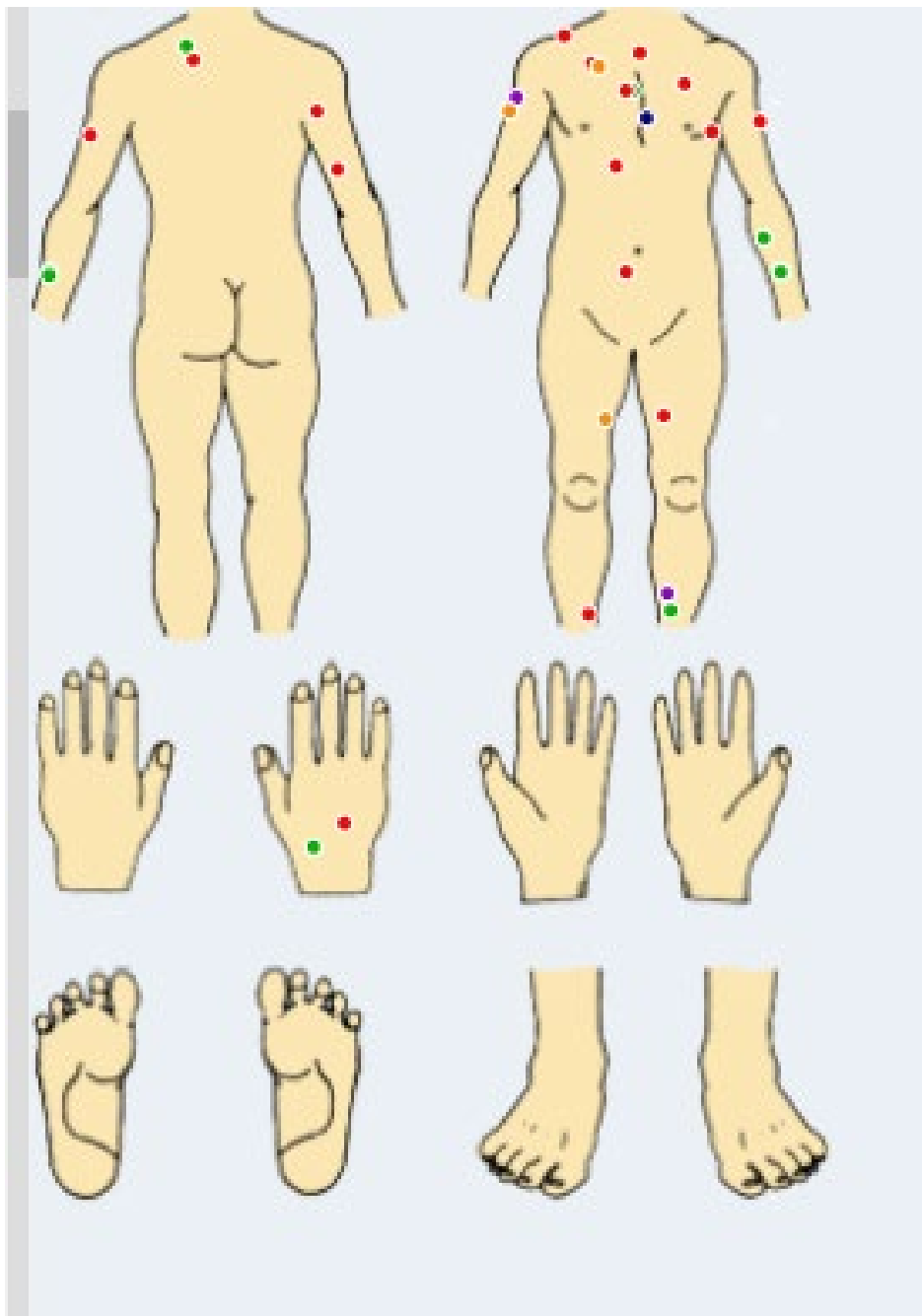
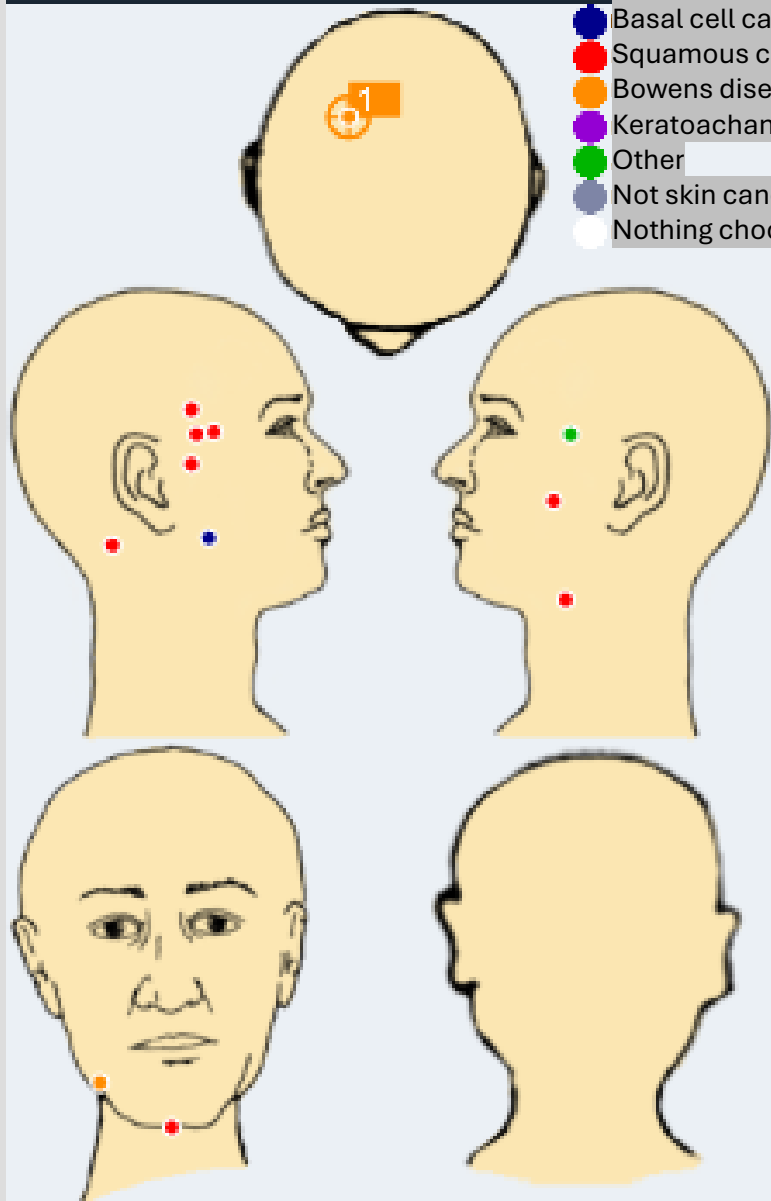

Siden 2007 database for praktiserende dermatologer

Januar 2025 inkluderer HKD onkologernes data

August 2025 pilotafprøvning for de praktiserende
plastikkirurger med implementering umiddelbart derefter

Efteråret 2025 plastikkirurgiske afdelingers del af
databasen sendes i høring med indikatorer etc.

Dermatologiske afdelinger ... de er i gang

Fra
database for en behandlergruppe

til
database for en sygdom

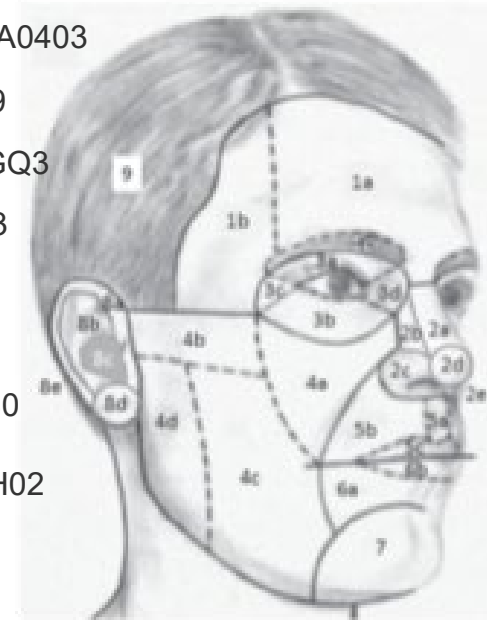
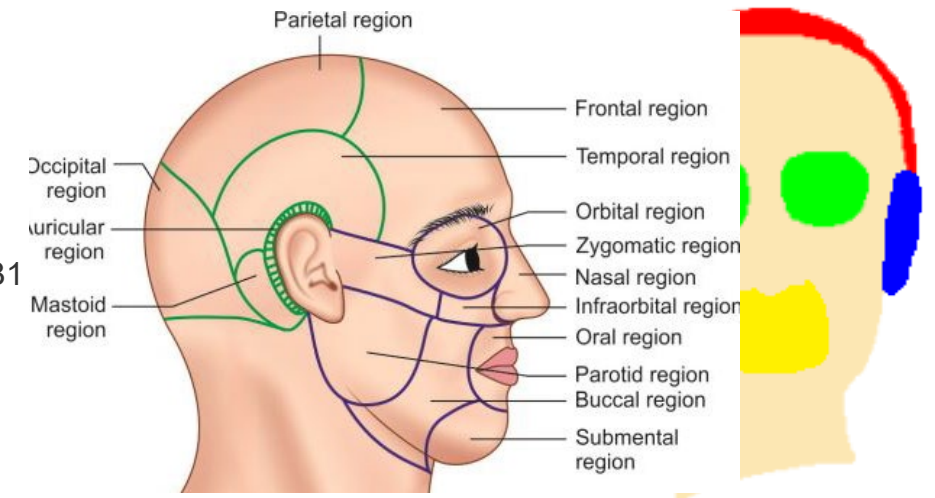
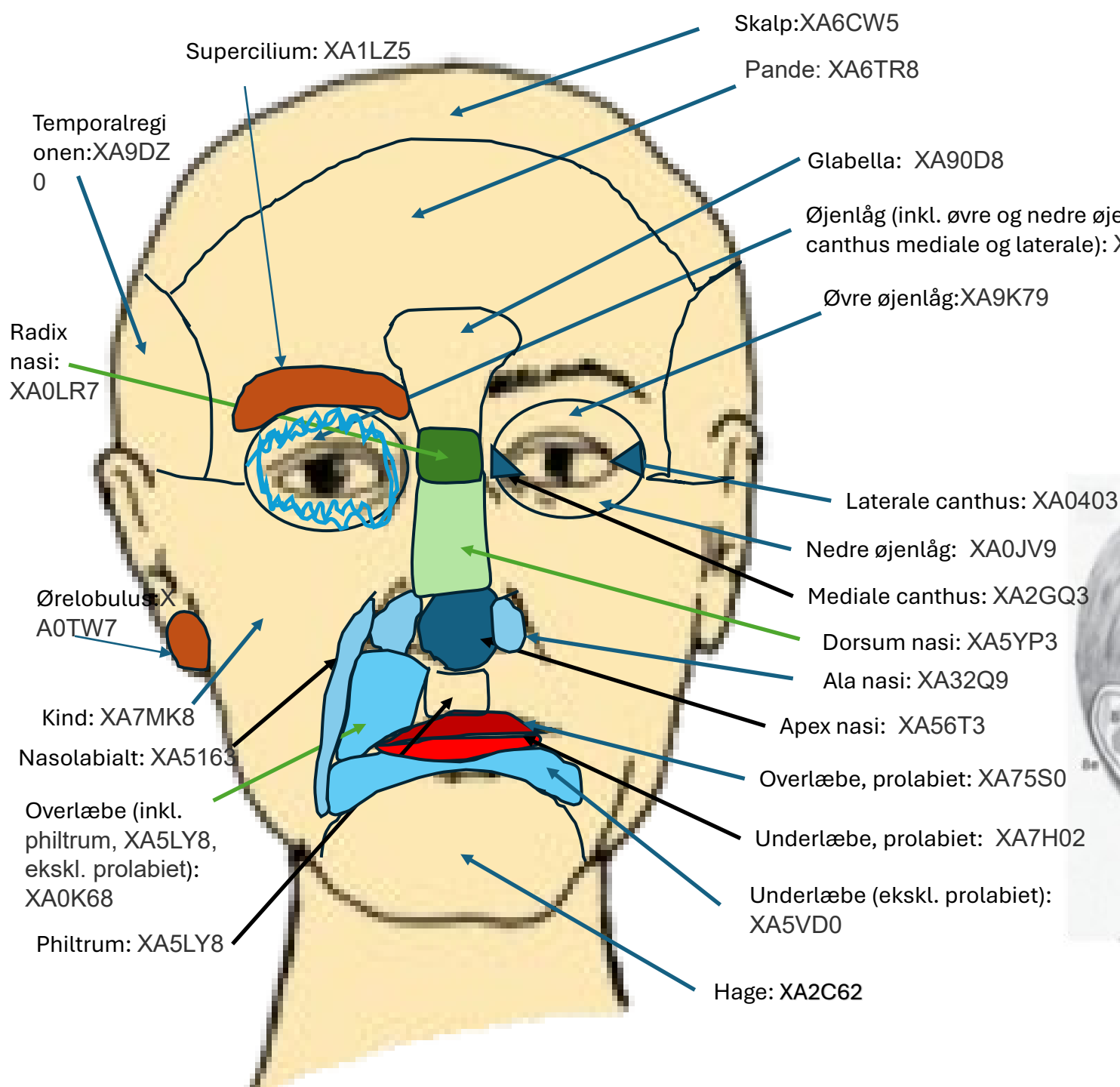

Facial Cosmetic Units

- 1.- Forehead:
 - 1a: Central
 - 1b: Lateral
 - 1c: Brow
- 2.- Nose:
 - 2a: Dorsum
 - 2b: Lateral wall
 - 2c: Ala
 - 2d: Tip
 - 2e: Columella
- 3.- Eyelid:
 - 3a: Superior
 - 3b: Inferior
 - 3c: Lateral canthus
 - 3d: Medial canthus
- 4.- Cheek:
 - 4a: Infraorbital
 - 4b: Zygomatic
 - 4c: Buccal
 - 4d: Parotid-masseteric
- 5.- Upper lip:
 - 5a: Philtrum
 - 5b: Lateral
 - 5c: Vermilion
- 6.- Lower lip:
 - 6a: Central
 - 6b: Vermilion
- 7.- Chin:
- 8.- Ear:
 - 8a: Helix
 - 8b: Antihelix
 - 8c: Concha
 - 8d: Earlobe
 - 8e: Retroauricular
- 9.- Scalp:

Komplethedegrad

Figur 22. Trendgraf over dækningsgrad på regionsniveau

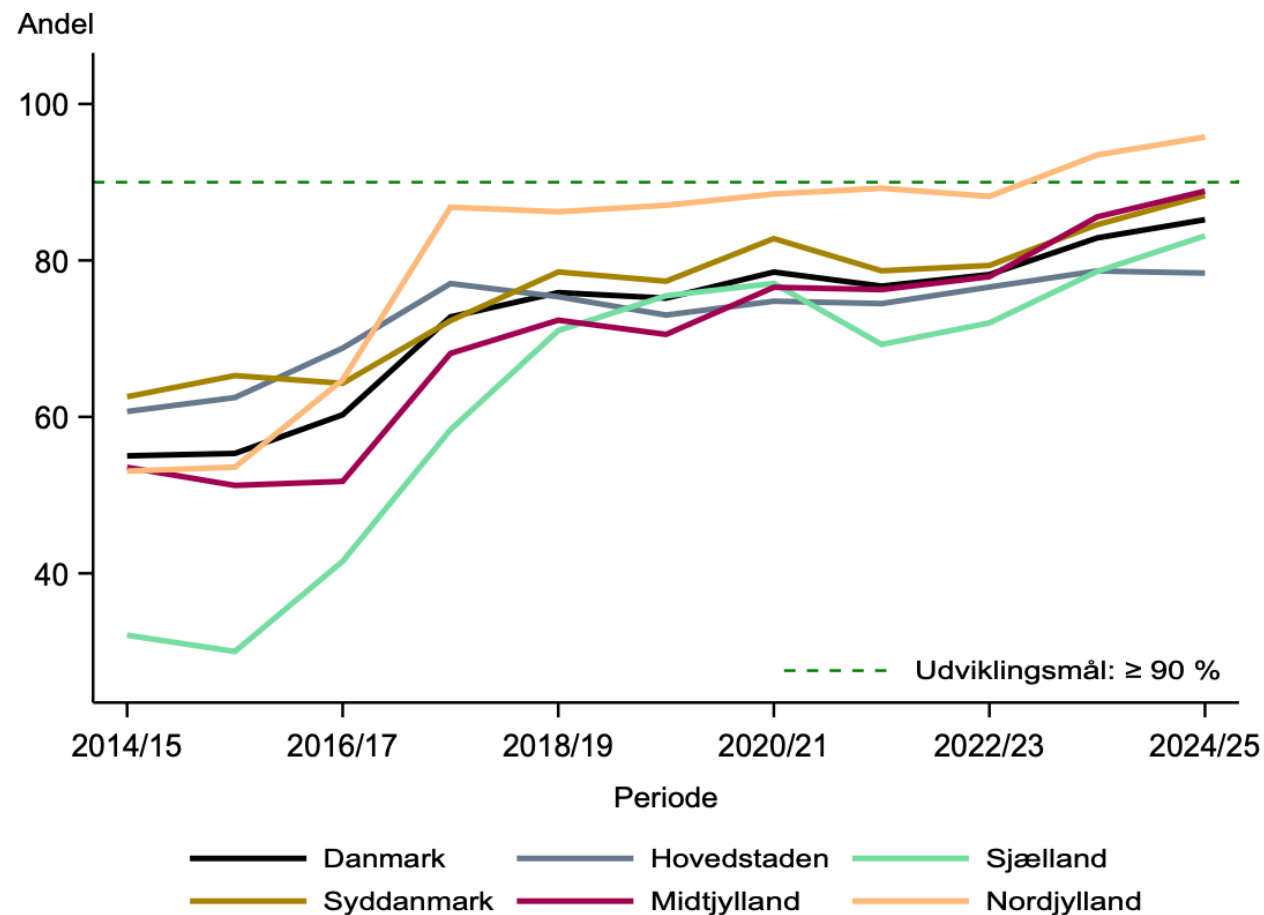

Komplethedegrad

Figur 23: Dækningsgrad (fra 0 til 100%) for de 96 hudlægepraksisser i Danmark. Antal viser, for hver hudlægepraksis, antallet af patienter med BCC, SCC, mb. Bowen og keratoakantomer registreret i patologiregistret i perioden 1/7-24 til 30/6-25.

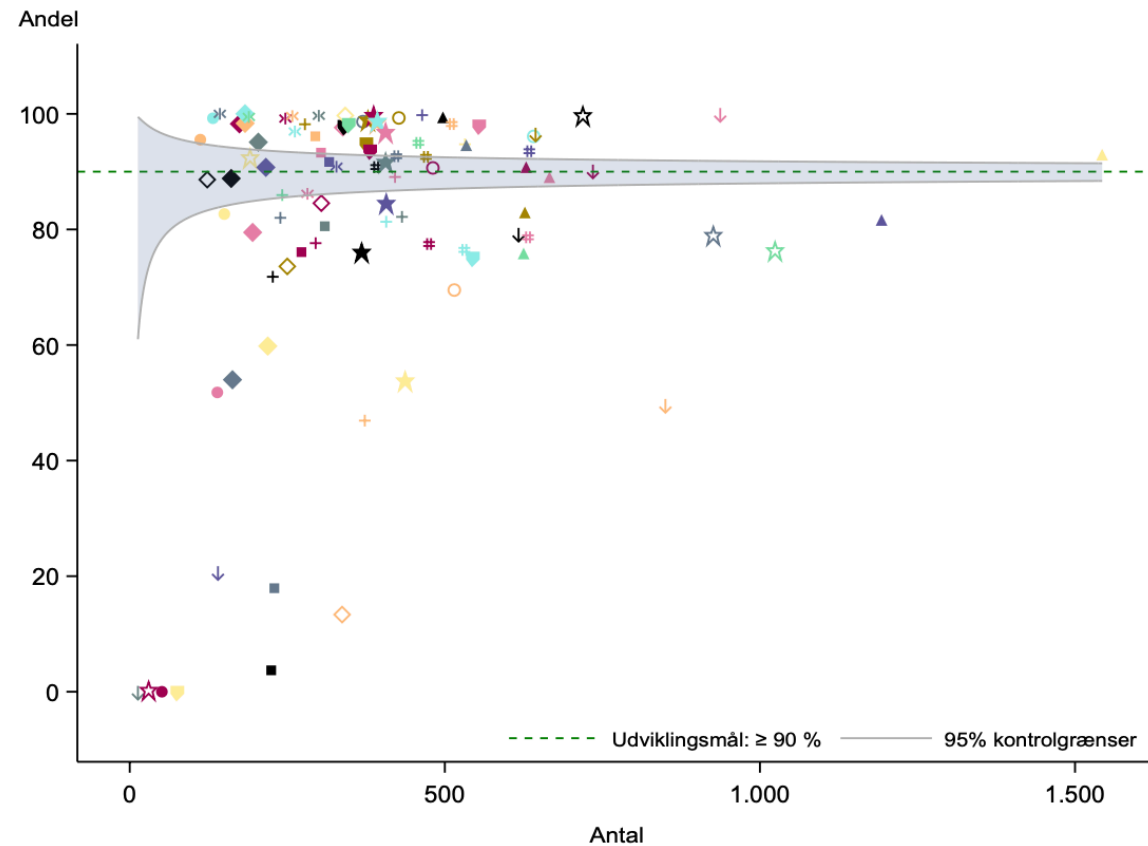

Er kontrol en god
kvalitetsindikator?

Placellulært Karcinom (primær tumor)

Risikofaktorer

Tumordiameter (klinisk), Tumortykkelse (histologisk), Invasionsdybde, Knogleinvasion, Perineural invasion

Alle risikofaktorer er ikke altid erkendt præoperativt

Ved påviste lokoregionale metastaser eller fjernmetastaser henvises til retningslinjen

|

|

Kontrol?

Planocellulære carcinomer

- Følge guidelines? – selvfølgelig
- Kontrollere højrisiko?
- Kontrollere ikke-exciderede PCC?
 - Indhente data på curerede PCC de sidste 10 år og se resultater med fokus på eventuel mere avanceret/kompliceret behandling

Basalcellecarcinomer

- Følge guidelines for kontrol? – men de kommer ikke snart
- Hudkræftdatabasens styregruppes egen vurdering af om kontrol er en god kvalitetsindikator med analogisering til PCC?

Indikator med ”Registrering af behandlingskrævende recidiver”?

- Indikator der beskriver tumores registreret med recidiv efter X antal år fundet i behandlingsskemaet.
- Slette indikator 2 og omdefinere indikator 3 til registrerede recidiver?



PhD Thesis
Johan Sieborg

Epidemiological Insights into Keratinocyte Carcinoma: From Incidence to Clinical Outcomes

Principal supervisor: Merete Hædersdal
Primary co-supervisor: Alexander Egeberg
Co-supervisors: Emily Wenande, Ulrikke Lei

This thesis has been submitted to the
Graduate School of Health and Medical Sciences,
University of Copenhagen, January 31, 2026

ORIGINAL ARTICLE

Incidence and geographic differences in keratinocyte carcinoma and Bowen's disease in office-based dermatological practice between 2013 and 2022: A nationwide Danish registry-based study

Results: Between 2013 and 2022, the combined STIR for KC/BD rose 172% nationally from 180 to 489 per 100,000 person-years (PY). This increase reflected rising rates of nodular BCC, SCC, and BD, while superficial BCC incidence was relatively stable. Regional differences in STIR for combined KC/BD were observed, with the Capital Region and North Jutland generally demonstrating higher rates than Zealand, Southern- and Central Denmark (e.g., North Jutland vs. Southern Denmark: 714 vs. 405/100,000PY). While the estimated lifetime risk of developing at least one KC or BD tumour was 21.8%, risk varied with tumour subtype, resulting in subtype-specific risks of 16.4%, 5.1%, 1.9% and 1.3% for nodular BCC, superficial BCC, SCC, and BD, respectively.

Conclusions: In Denmark's secondary dermatological care sector, incidence of nodular BCC, SCC and BD continues to rise with an overall lifetime risk nearing 22%. While KC incidence is increasing in Denmark, the study detected differences in geographical trends and rate increases of specific tumour subtypes.

KEYWORDS

basal cell carcinoma, epidemiology, incidence rate, keratinocyte carcinoma, lifetime risk, nonmelanoma skin cancer, private practice, squamous cell carcinoma

Hudkræftdatabasen

Plastikkirurgiske hospitalsafdelinger

Keratinocytkarcinomer/non-melanom hudkræft

DMCG-samling 2026

Michael Prangsgaard Møller, overlæge

Afdeling for Plastikkirurgi, Herlev



Google images



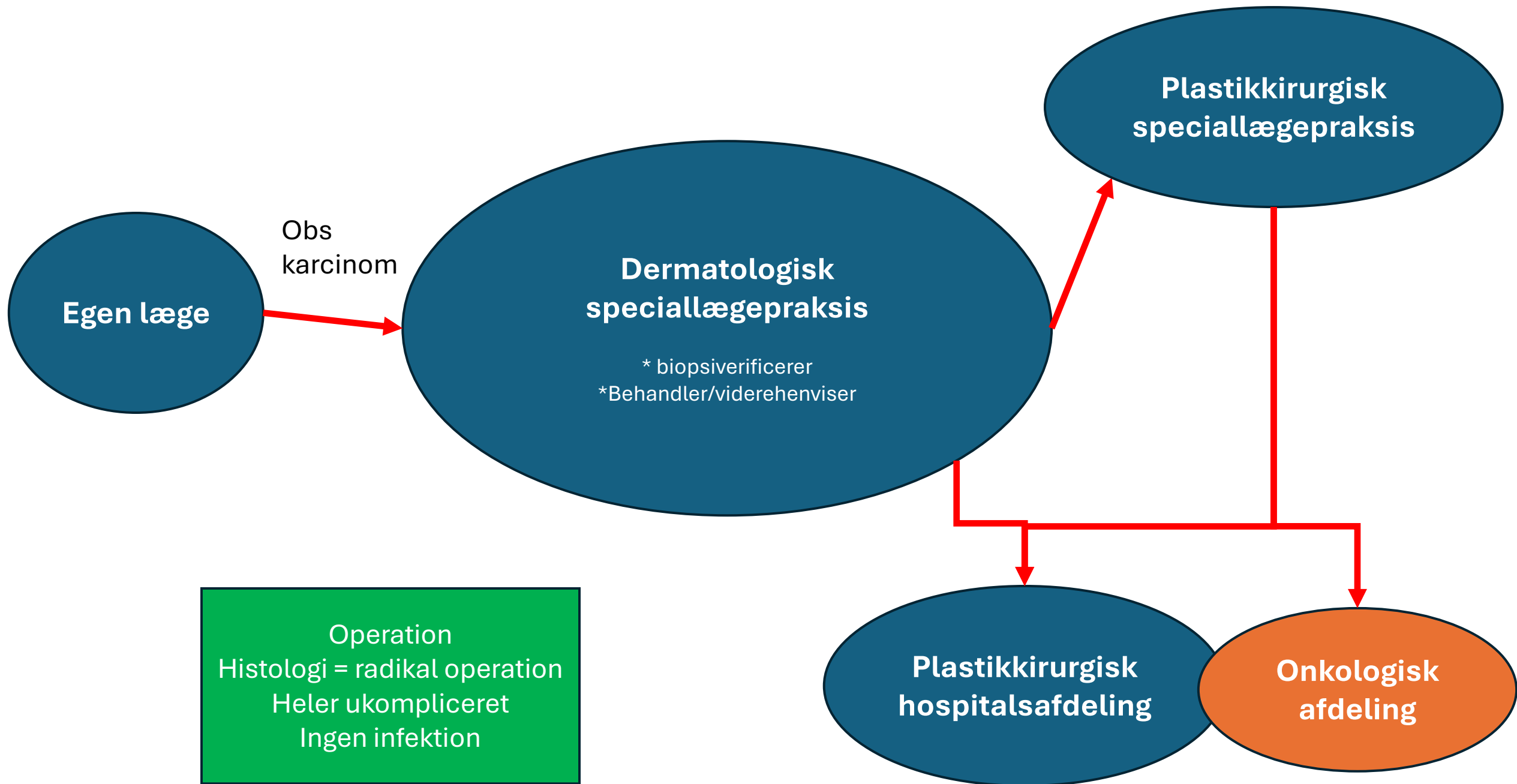

Generelt

- Basalcellekarcinom
 - Ufarligt men træls
- Planocellulært karcinom
 - Varierer fra ufarligt → metastaserende
- Den enkelte patient kan have
 - Multiple tilfælde løbende
 - Simultane tilfælde
- Tumor vs patient
- Kodning/diagnoser udfordrende

Formål med plastikkirurgiske hospitalsafdelinger ift. hudkræft

- Yde kirurgisk behandling til patienter med hudkræft
 - hvor sygdommen/patienten har en sådan kompleksitetsgrad, at det ikke lige så vel kan varetages i primærsektoren

Behandlingsmål

- Fravær af behandlingskrævende recidiv efter første radikalt intenderede operation af aktuelle læsion
- Heling ved suturfjernelse/transplantatudpakning efter udført rekonstruktion/suturering
- Undgå infektion

Kvalitet af keratinocytkarcinom på plastikkirurgiske hospitalsafdelinger

- De rigtige patienter
- Succesfuld behandling = Radikal behandling i første forsøg
- Fravær af komplikationer
- Derudover deskriptive indikatorer

4.4. Indikator 1 (plastikkirurgi på hospitaler): Modtagne opererede med excision

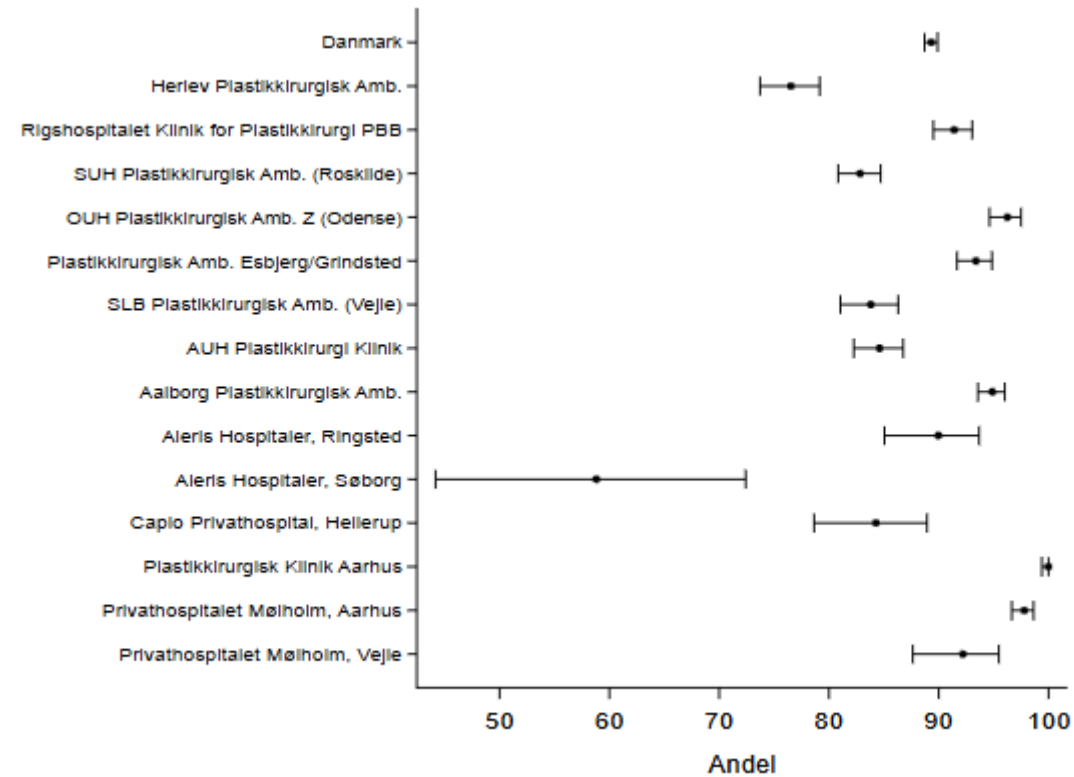

4.5 Indikator 2 (plastikkirurgi på hospitaler): Excisioner med lapplastik, transplantat, peroperativ histologisk undersøgelse eller generel anæstesi

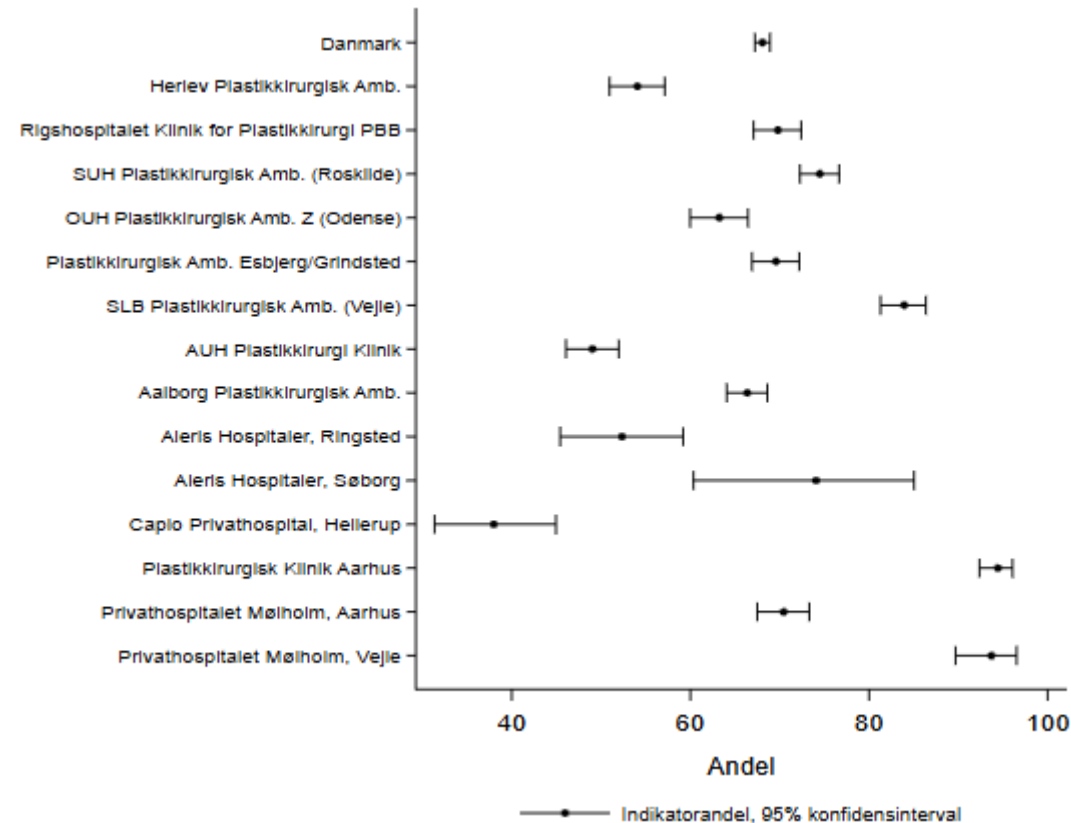

4.6 Indikator 3 (plastikkirurgi på hospitaler): Frie resektionsrande

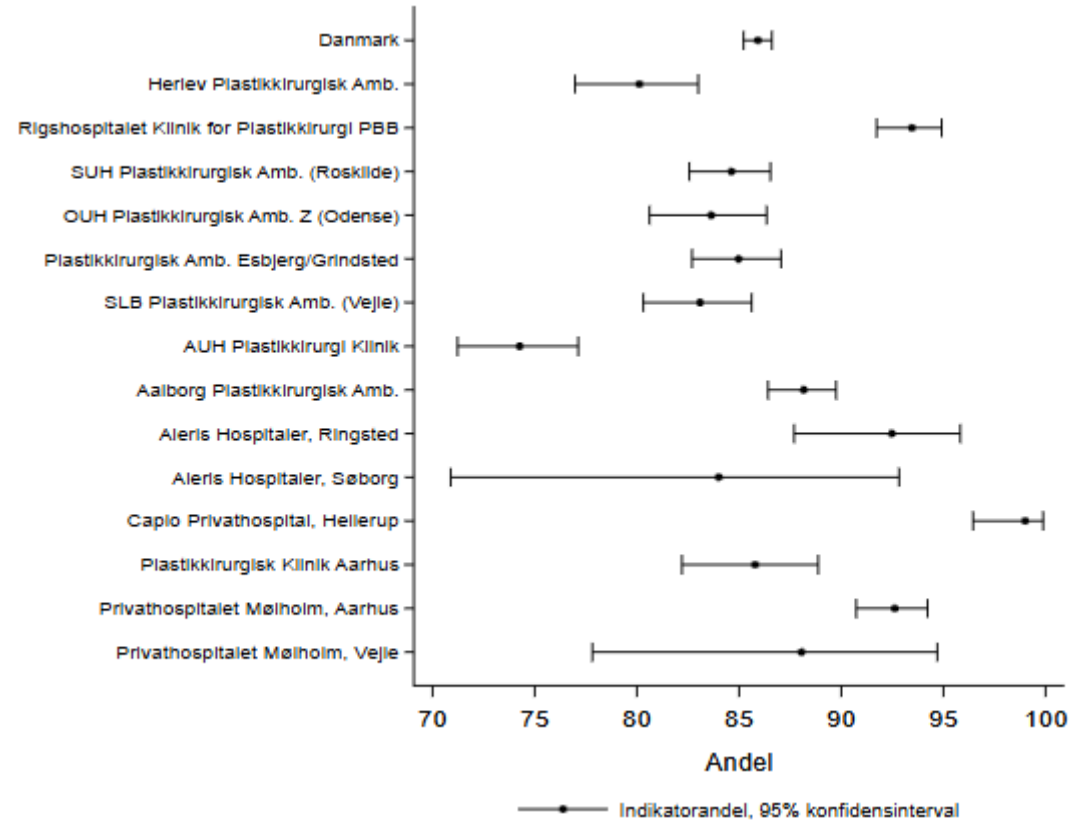

4.7 Indikator 4 (plastikkirurgi hospitaler): Antibiotika med indikation på hudinfektion

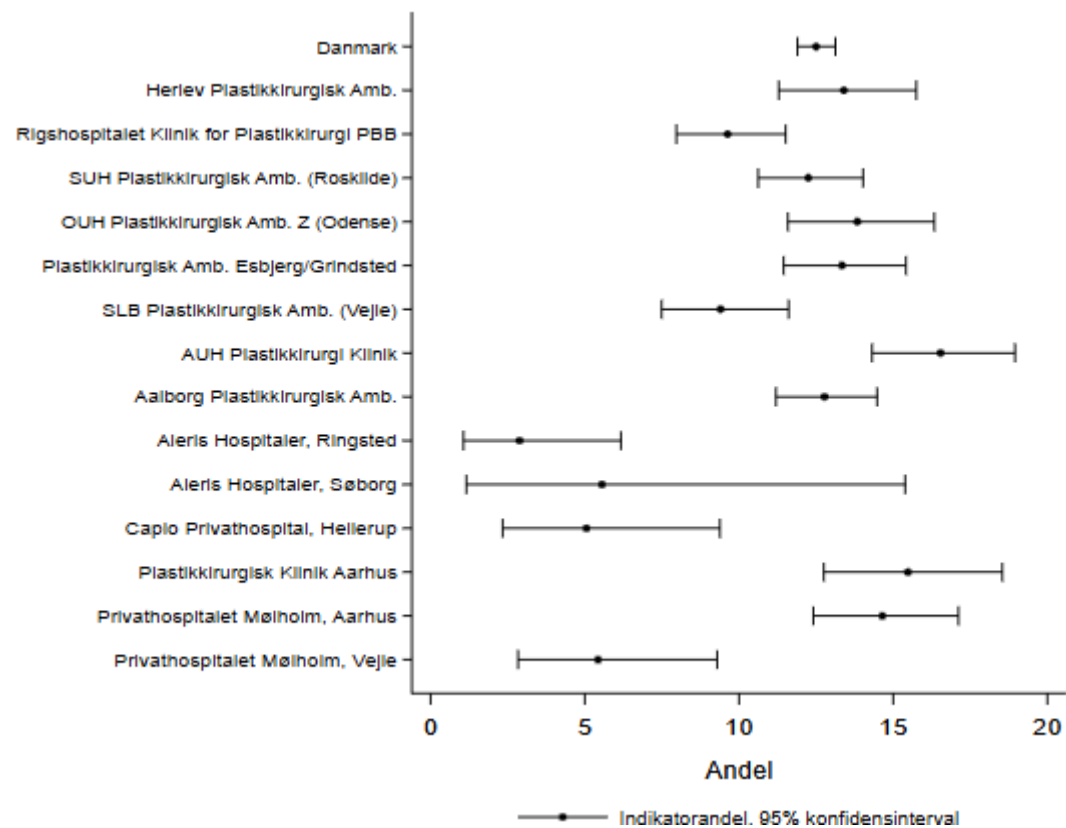

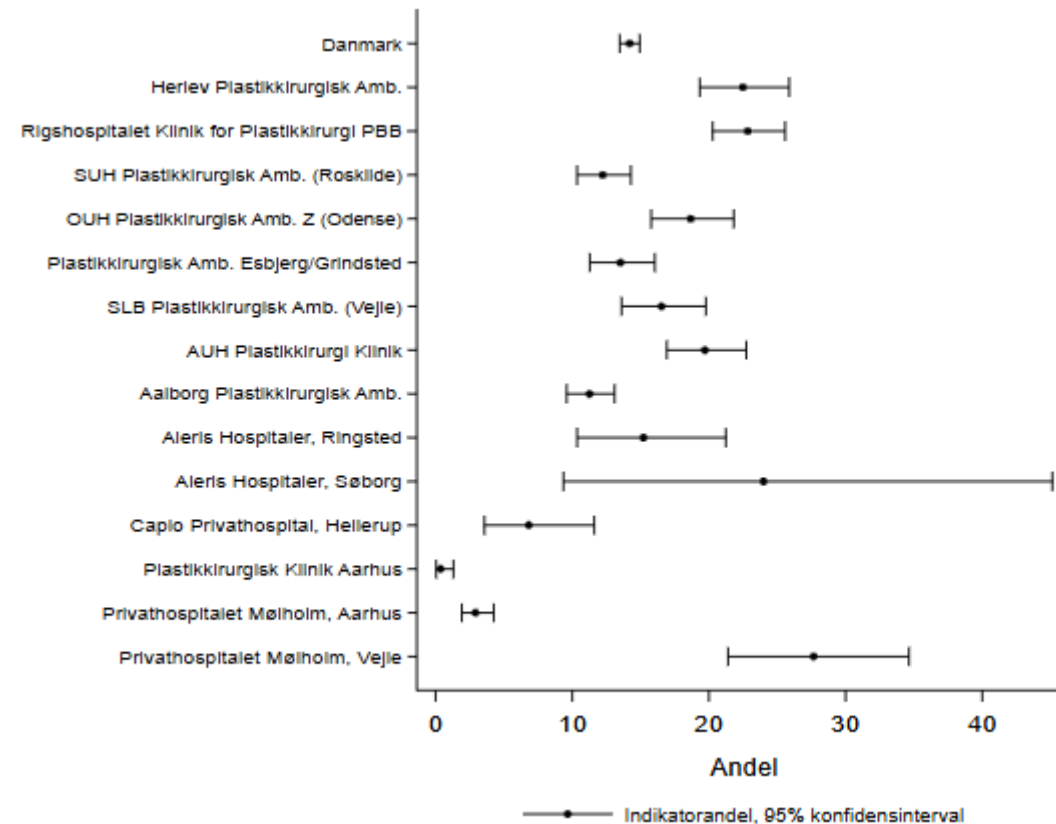

4.8 Indikator 5 (plastikkirurgi hospitaler): Flere besøg end forventet efter operation, hvor radikalitet er opnået





☐	[#] Anden hudkræft	DC44
▾	[#] Anden hudkræft på læbe	DC440 [P]
☐	[#] Anden hudkræft på øjenlåg	DC441 [P]
▾	Anden hudkræft i øjenkrog	DC441A [P]
☐	[#] Anden hudkræft på øre eller i ydre øregang	DC442 [P]
▾	Anden hudkræft på øre	DC442A [P]
▾	Anden hudkræft i ydre øregang	DC442B [P]
▾	Anden hudkræft i ansigtet med anden eller ikke specificeret lokalisation	DC443 [P]
☐	Anden hudkræft på skalpen eller halsen	DC444 [P]
▾	Anden hudkræft på skalpen	DC444A [P]
▾	Anden hudkræft på halsen	DC444B [P]
☐	[#] Anden hudkræft på truncus	DC445 [P]
▾	Anden hudkræft i anus	DC445A [P]
▾	Anden hudkræft på bryst	DC445B [P]
▾	Anden hudkræft i perineum	DC445C [P]
☐	Anden hudkræft på overekstremitet	DC446 [P]
▾	Anden hudkræft på skulder	DC446A [P]
▾	Anden hudkræft på arm	DC446B [P]
▾	Anden hudkræft på hånd eller finger	DC446C [P]
☐	Anden hudkræft på underekstremitet	DC447 [P]
▾	Anden hudkræft på hofte	DC447A [P]
▾	Anden hudkræft på ben	DC447B [P]
▾	Anden hudkræft på fod eller tå	DC447C [P]
▾	[#] Anden hudkræft overgribende flere lokalisationer	DC448 [P]
▾	Anden hudkræft UNS	DC449 [P]

	Klassifikation af operationer	K
	Operationer på hud og underhud	KQ
	[#] Operationer på hud og underhud på hoved og hals	KQA
	[#] Excisioner og korrektioner af hud på hoved og hals	KQAE
	[#] Excision af patologisk væv i hud og underhud på hoved eller hals	KQAE10 [P]
	Excision af patologisk væv i hud og underhud på hoved	KQAE10A [P]
	Excision af patologisk væv i hud og underhud på hals	KQAE10B [P]
	Radikal excision af patologisk væv i hud og underhud på hoved eller hals	KQAE10R [P]
	[#] Operationer på hud og underhud på truncus	KQB
	[#] Excisioner og korrektioner af hud på truncus	KQBE
	[#] Excision af patologisk væv i hud og underhud på truncus	KQBE10 [P]
	Excision af patologisk væv i underhud på truncus	KQBE10A [P]
	Excision af lipom på truncus	KQBE10B [P]
	Excision af pilonidalcyste på truncus	KQBE10C [P]
	Radikal excision af patologisk væv i hud og underhud på truncus	KQBE10R [P]
	Operationer på hud og underhud på overekstremitet	KQC
	[#] Excisioner og korrektioner af hud på overekstremitet	KQCE
	[#] Excision af patologisk væv i hud og underhud på overekstremitet	KQCE10 [P]
	Excision af patologisk væv i underhud på overekstremitet	KQCE10A [P]
	Excision af lipom på overekstremitet	KQCE10B [P]
	Radikal excision af patologisk væv i hud og underhud på overekstremitet	KQCE10R [P]
	Operationer på hud og underhud på underekstremitet	KQD
	[#] Excisioner og korrektioner af hud på underekstremitet	KQDE
	[#] Excision af patologisk væv i hud og underhud på underekstremitet	KQDE10 [P]
	Excision af patologisk væv i underhud på underekstremitet	KQDE10A [P]
	Excision af lipom på underekstremitet	KQDE10B [P]
	Radikal excision af patologisk væv i hud og underhud på underekstremitet	KQDE10R [P]
	[#] Operationer på hud og underhud uden angivelse af lokalisation	KQX
	[#] Excisioner og korrektioner af hud og underhud uden angivelse af lokalisation	KQXE
	[#] Excision af patologisk væv i hud og underhud uden angivelse af lokalisation	KQXE10 [P]

Aktionsdiagnose	Tilknyt	Senere afkræftet	Kode	Diagnose
			DC443	Anden hudkræft i ansigtet med anden/ikke spec. lokalisation
Tillægskoder: PLANOCELLULÆRT KARCINOM [ZM80703]				

Diagnoser ikke tilknyttet

Advarsler	Tilknyt	Senere afkræftet	Kode	Diagnose
			DI109	Essentiel hypertension
			DC911	Kronisk lymfatisk leukæmi af B-celle type (B-CLL)
			DL570B	Keratosi actinica senilis
			DL570	Aktinisk keratose
Tillægskoder: PLANOCELLULÆRT KARCINOM [ZM80703], ANSIGT [T001171]				
			DS019	Åbent sår på hovedet UNS
			DC770D	Kræft UNS i lymfeknude i halsen
			DS010	Åbent sår på skalpen
			DT669	Stråleskade UNS
			DZ048B	Kontakt mhp arbejdsmedicinsk udredning
Tillægskoder: ANDEN HUDKRÆFT I ANSIGTET MED ANDEN/IKKE SPEC. LOKALISATION [DC443]				
			DC444	Anden hudkræft på skalpen eller halsen
			DC444	Anden hudkræft på skalpen eller halsen
Tillægskoder: PLANOCELLULÆRT KARCINOM [ZM80703], SKALP [T001168]				
			DC443	Anden hudkræft i ansigtet med anden/ikke spec. lokalisation
			DC442A	Anden hudkræft på øre
Lateralitet: HØJRESIDIG [TUL1]				
			DZ031PR	Obs. pga mistanke om recidiv af kræft i hud
			DZ429	Kontakt mhp plastikkirurgisk efterbehandling UNS
			DZ429	Kontakt mhp plastikkirurgisk efterbehandling UNS

Diagnose

Notater

Akt. pt.kt. ^{▲1} Prioritet

Del med pt. Red. diagn.

Løst ^{▲2}

Opdateret

Andre

Kronisk lymfatisk leukæmi af B-celle type (B-CLL) (DC911)

Opret notater

Høj



Red. diagn.

Løs

-3 mdr.

Møller, Michael ...



Stadieinddeling

Dato	Klassifikation	Stadie	Status
	Klinisk	Modified Rai Stage III (Binet: Stadie C, Modified Rai risk: Høj, Lymphocytosis: Present, Adenopathy: Present, Organomegaly: Absent, Anemia: Present, Thrombocytopenia: Absent, Klinisk undersøgelse, såsom eksploration eller palpation, Andre kliniske eller mikroskopiske undersøgelser, såsom blodanalyse, differentialtælling, immunologi, cytogenetik, tumormarkører osv.)	Signeret af Carsten Utoft Niemann, Læge 15-10-2020
	Klinisk	Intet stadie tildelt	Usigneret (i gang)

+ Tilføj nye oplysninger om stadieinddeling

+ Sygdomsstatus: Ikke dokumenteret

Åbn Onkologisk og hæmatologisk historik 3 hændelser dokumenteret

Tillægskoder

Essentiel hypertension (DI109)

Opret notater

Ikke priorit...



Red. diagn.

Løs

-3 mdr.

Møller, Michael ...



Tillægskoder

Anden hudkræft i ansigtet med anden/ikke spec. lokalisation (DC443)

Rediger notater

Ikke priorit...



Red. diagn.

Løs

-3 mdr.

Møller, Michael ...



+ Lokalrecidiver: Rediger Ingen

+ Metastaser: Rediger Ingen

Stadieinddeling

Dato	Klassifikation	Stadie	Status
	Patologisk	Stage I (pT1, pN0, cM0, Operation eller biopsi,	Signeret af Marianne Stauenberg Timm Christiansen, Lægeseekretær 13-05-2026

✓ Markér som gennemgået

Senest gennemgået af Marianne Stauenberg Timm Christiansen, Lægeseekretær 13-05-2026 kl. 12:35

Diagnose	Notater	Akt. pt.kt. ¹	Prioritet	Del med pt.	Red. diagn.	Løst ²	Opdateret
Oversigt PCC foran ve. øre.							
Keratosis actinica senilis (DL570B)	Opret notater	Ikke priorit...	<input checked="" type="checkbox"/>	Red. diagn.	<input checked="" type="checkbox"/> Løs	-4 år	Djursby, Malene, L... ...
Tillægskoder							
Aktinisk keratose (DL570)	Opret notater	Ikke priorit...	<input checked="" type="checkbox"/>	Red. diagn.	<input checked="" type="checkbox"/> Løs	-2 år	Kjeldsen, Julie We... ...
Tillægskoder	PLANOCELLULÆRT KARCINOM [ZM80703], ANSIGT [T001171]						
Åbent sår på hovedet UNS (DS019)	Opret notater	Ikke priorit...	<input checked="" type="checkbox"/>	Red. diagn.	<input checked="" type="checkbox"/> Løs	-2 år	Thomsen, Pernille... ...
Tillægskoder							
Kræft UNS i lymfeknude i halsen (DC770D)	Rediger notater	Ikke priorit...	<input checked="" type="checkbox"/>	Red. diagn.	<input checked="" type="checkbox"/> Løs	-2 år	Asklund, Camilla,
Indtast oplysninger om stadienddeling Markér som ikke nødvendig Sygdomsstatus: Ikke dokumenteret Opret Onkologisk og hæmatologisk historik Tillægskoder							
Oversigt PCC svt venstre halsrod samt regio occ dxt							
Åbent sår på skalpen (DS010)	Opret notater	Ikke priorit...	<input checked="" type="checkbox"/>	Red. diagn.	<input checked="" type="checkbox"/> Løs	-2 år	Alsing, Kasper Kø... ...
Tillægskoder							
Stråleskade UNS (DT669)	Opret notater	Ikke priorit...	<input checked="" type="checkbox"/>	Red. diagn.	<input checked="" type="checkbox"/> Løs	-3 mdr.	Møller, Michael
Tillægskoder							
Kontakt mhp arbejdsmedicinsk udredning (DZ048B)	Opret notater	Ikke priorit...	<input checked="" type="checkbox"/>	Red. diagn.	<input checked="" type="checkbox"/> Løs	-6 mdr.	Petersen, Jonat... ...
Tillægskoder	ANDEN HUDKRÆFT I ANSIGTET MED ANDEN/IKKE SPEC. LOKALISATION [DC443]						
Anden hudkræft på skalpen eller halsen (DC444)	Opret notater	Ikke priorit...	<input checked="" type="checkbox"/>	Red. diagn.	<input checked="" type="checkbox"/> Løs	-3 mdr.	Møller, Michael
Lokalrecidiver: Rediger Ingen ...							

Tilføjeskoder

Anden hudkræft på skalpen eller halsen (DC444)

Rediger notater

Ikke priorit...



Red. diagn.

Løs

-4 mdr.

Day, Deborah-L...



+ Lokalrecidiver: Rediger Ingen

+ Metastaser: Rediger Ingen

Stadieinddeling

Dato	Klassifikation	Stadie	Status
	Patologisk	Stage I (pT1, pN0, cM0, Operation eller biopsi, Histologi/cytologi fra primærtumor eller knoglemarvsundersøgelse)	Signeret af Marianne Stauenberg Timm Christiansen, Lægeseekretær 13-05-2026

+ Tilføj nye oplysninger om stadieinddeling

+ Sygdomsstatus: Ikke dokumenteret

+ Opret Onkologisk og hæmatologisk historik

Tilføjeskoder PLANOCELLULÆRT KARCINOM [ZM80703], SKALP [T001168]

Oversigt middel diff. PCC hø. side af skalpen

Anden hudkræft i ansigtet med anden/ikke spec. lokalisation (DC443)

Opret notater

Ikke priorit...



Red. diagn.

Løs

-3 mdr.

Pedersen, Bian...



+ Lokalrecidiver: Rediger Ingen

+ Metastaser: Rediger Ingen

Stadieinddeling

Dato	Klassifikation	Stadie	Status
	Patologisk	pT2, cN0, cM0, Operation eller biopsi, Histologi/cytologi fra primærtumor eller knoglemarvsundersøgelse	Signeret af Bianca Pedersen, Sundh.koord. 02-03-2026

+ Tilføj nye oplysninger om stadieinddeling

+ Svdomsstatus: Ikke dokumenteret

Diagnose	Notater	Prim. diagn. / Notat	Opdateret	Løst	Opdateret	Opdateret	Opdateret								
Anden hudkræft på øre, højresidig (DC442A + TUL1)	Opret notater	Ikke priorit...	<input checked="" type="checkbox"/>	Red. diagn.	Løs	-3 mdr.	Møller, Michael ...								
<p>+ Lokalrecidiver: Rediger Ingen</p> <p>+ Metastaser: Rediger Ingen</p> <p>📄 Stadieinddeling</p> <table border="1"> <thead> <tr> <th>Dato</th> <th>Klassifikation</th> <th>Stadie</th> <th>Status</th> </tr> </thead> <tbody> <tr> <td></td> <td>Klinisk</td> <td>↗ Stage I (cT1, cN0, cM0, Operation eller biopsi, Histologi/cytologi fra primærtumor eller knoglemarvsundersøgelse)</td> <td>Signeret af Lone Glerup, Lægeseekretær 28-04-2026</td> </tr> </tbody> </table> <p>+ Tilføj nye oplysninger om stadieinddeling</p> <p>+ Sygdomsstatus: Ikke dokumenteret</p> <p>+ Opret Onkologisk og hæmatologisk historik</p> <p>🖋 Tillægskoder</p>								Dato	Klassifikation	Stadie	Status		Klinisk	↗ Stage I (cT1, cN0, cM0, Operation eller biopsi, Histologi/cytologi fra primærtumor eller knoglemarvsundersøgelse)	Signeret af Lone Glerup, Lægeseekretær 28-04-2026
Dato	Klassifikation	Stadie	Status												
	Klinisk	↗ Stage I (cT1, cN0, cM0, Operation eller biopsi, Histologi/cytologi fra primærtumor eller knoglemarvsundersøgelse)	Signeret af Lone Glerup, Lægeseekretær 28-04-2026												
Obs. pga mistanke om recidiv af kræft i hud (DZ031PR)	Rediger notater	Ikke priorit...	<input checked="" type="checkbox"/>	Red. diagn.	Løs	-3 mdr.	Møller, Michael ...								
<p>+ Opret Onkologisk og hæmatologisk historik</p> <p>🖋 Tillægskoder</p> <p>📄 Oversigt Venstre øre</p>															
Kontakt mhp plastikkirurgisk efterbehandling UNS (DZ429)	Opret notater	Ikke priorit...	<input checked="" type="checkbox"/>	Red. diagn.	Løs	-1 mdr.	Kristensen, Beri...								
🖋 Tillægskoder															
Kontakt mhp plastikkirurgisk efterbehandling UNS (DZ429)	Opret notater	Ikke priorit...	<input checked="" type="checkbox"/>	Red. diagn.	Løs	-7 dage	Kristensen, Ber...								
🖋 Tillægskoder															
Obs. pga mistanke om kræft i hud (DZ031P) (løst)	Rediger notater	Ikke priorit...	<input checked="" type="checkbox"/>	Red. diagn.	31-01-2017	-9 år	Breiting, Line Bro, ...								
<p>+ Opret Onkologisk og hæmatologisk historik</p> <p>🖋 Tillægskoder</p>															

Anden hudkræft på truncus (DC445) (løst)

 [Opret notater](#)

 Ikke priorit...



 [Red. diagn.](#)

22-05-2017

-9 år

[Blomberg, Maria ...](#)



 [Lokalrecidiver:](#)  Rediger Ingen

 [Metastaser:](#)  Rediger Ingen

 [Indtast oplysninger om stadietildeling](#)  [Markér som ikke nødvendig](#)

 [Sygdomsstatus:](#) Ikke dokumenteret

 [Opret Onkologisk og hæmatologisk historik](#)

 [Tillægskoder](#) NY ANMELDELSEPLIGTIG SYGD, IKKE TIDL. FULDT ANMELDT AF AFD [AZCA1], CT1: PRIMÆR TUMORS STØRRELSE/UDSTRÆKNING [AZCD13], CN0: INGEN REGIONALE LYMFENEKNUDEMETASTASER [AZCD30], CM0: INGEN FJERNMETASTASER [AZCD40], HISTOLOGI/CYTOLOGI FRA PRIMÆR TUMOR [AZCL0], HØJRESIDIG [TUL1], BASOCELLULÆRT KARCINOM AF NODULÆR TYPE [ZM80973]

Anden hudkræft på truncus (DC445) (løst)

 [Opret notater](#)

 Ikke priorit...



 [Red. diagn.](#)

19-12-2018

-7 år

[Simonsen, Stine, ...](#)



 [Lokalrecidiver:](#)  Rediger Ingen

 [Metastaser:](#)  Rediger Ingen

 [Indtast oplysninger om stadietildeling](#)  [Markér som ikke nødvendig](#)

 [Sygdomsstatus:](#) Ikke dokumenteret

 [Opret Onkologisk og hæmatologisk historik](#)

 [Tillægskoder](#)

Obs. pga mistanke om kræft i hud (DZ031P) (løst)

 [Rediger notater](#)

 Ikke priorit...



 [Red. diagn.](#)

15-01-2020

-6 år

[Christiansen, Mari...](#)



 [Opret Onkologisk og hæmatologisk historik](#)

 [Tillægskoder](#) KIND [T001177], HØJRESIDIG [TUL1], AKTUEL MISTANKE OM SYGDOM AFKRÆFTET [ZZ5650]

 [Oversigt](#) PCC obs pro hø kind

Diagnose	Notater	Akt. pt.kt. ¹	Prioritet	Del med pt.	Red. diagn.	Løst ²	Opdateret		
Aktinisk keratose (DL570) (løst)	Opret notater		Ikke priorit...	<input checked="" type="checkbox"/>	Red. diagn.	15-10-2020	-6 år	Niemann, Carsten...	...
Tillægskoder									
Obs. pga mistanke om kræft i hud (DZ031P) (løst)	Rediger notater		Ikke priorit...	<input checked="" type="checkbox"/>	Red. diagn.	15-10-2020	-6 år	Niemann, Carsten...	...
Opret Onkologisk og hæmatologisk historik									
Tillægskoder									
Oversigt obs pro pcc regio parietale dxt og regio præaurikularis dxt									
Hyperkaliæmi (DE875) (løst)	Opret notater		Ikke priorit...	<input checked="" type="checkbox"/>	Red. diagn.	15-10-2020	-6 år	Glerup, Lone, Læ...	...
Tillægskoder									
Obs. pga mistanke om kræft i hud (DZ031P) (løst)	Opret notater		Ikke priorit...	<input checked="" type="checkbox"/>	Red. diagn.	15-10-2020	-6 år	Niemann, Carsten...	...
Opret Onkologisk og hæmatologisk historik									
Tillægskoder									
Infektion efter indgreb IKA (DT814) (løst)	Opret notater		Ikke priorit...	<input checked="" type="checkbox"/>	Red. diagn.	10-02-2021	-5 år	Balamanoharan,
Tillægskoder									
Aktinisk keratose (DL570) (løst)	Opret notater		Ikke priorit...	<input checked="" type="checkbox"/>	Red. diagn.	29-06-2021	-5 år	Johansen, Marie
Tillægskoder									
Obs. pga mistanke om kræft i hud (DZ031P) (løst)	Opret notater		Ikke priorit...	<input checked="" type="checkbox"/>	Red. diagn.	09-08-2021	-5 år	Glerup, Lone, Læ...	...
Opret Onkologisk og hæmatologisk historik									

Yderligere 8 slides med diagnoser

Mat.nr.	Beskrivelse af materiale/prøve
[01]	pande,frys kl 3
[02]	pande,frys kl 6
[03]	pande,frys kl 9
[04]	pande,frys kl 12
[05]	pande,frys bund
[06]	hø side pande,Exc af patologisk væv 5mm afstand. markering kl 12 medialt
[07]	04.08.2025 10.37: pande,re-frys kl 9
[08]	04.08.2025 10.37: pande,re-Frys kl 12
[09]	04.08.2025 10.37: pande kl 12-6,Exc af patologisk væv 5mm afstand. markeres kl 12

Diagnoser:

[01-02]	T00100 Resektionsrand M09450 ingen tegn på malignitet P32200 frysesnit
[03-04]	T00100 Resektionsrand M80103 karcinom P32200 frysesnit
[05]	T00100 Resektionsrand M09450 ingen tegn på malignitet P32200 frysesnit
[06]	T02104 Hud på pande M809B3 basocellulært karcinom af infiltrerende type M09401 resektionsrande ikke frie ← P30620 resektat
[07-08]	T00100 Resektionsrand M09450 ingen tegn på malignitet P32200 frysesnit
[09]	T02104 Hud på pande M809B3 basocellulært karcinom af infiltrerende type M09400 resektionsrande frie ← P30620 resektat