



lymphoma.dk

Officiel hjemmeside for Dansk Lymfom Gruppe (DLG)

Dansk Lymfomgruppe

DMCG samling 19.Maj 2022

Judit Mészáros Jørgensen

Formand for Dansk Lymfomgruppe

Overlæge ph.d.

Blodsygdomme Aarhus Universitetshospital

Maligne lymfoproliferative sygdomme

Inddeling iflg. den nye WHO klassifikation (2000. rev.2008 og 2016)

- Hodgkin lymfom
- Non-Hodgkin lymfom
 - B-celle lymfomer
 - T/NK-celle lymfomer
- Indolente/Lavmaligne
- Aggressive/Højmaligne

Over 70 undertyper med distinkte kliniske, patologiske og molekylærbiologiske egenskaber !!

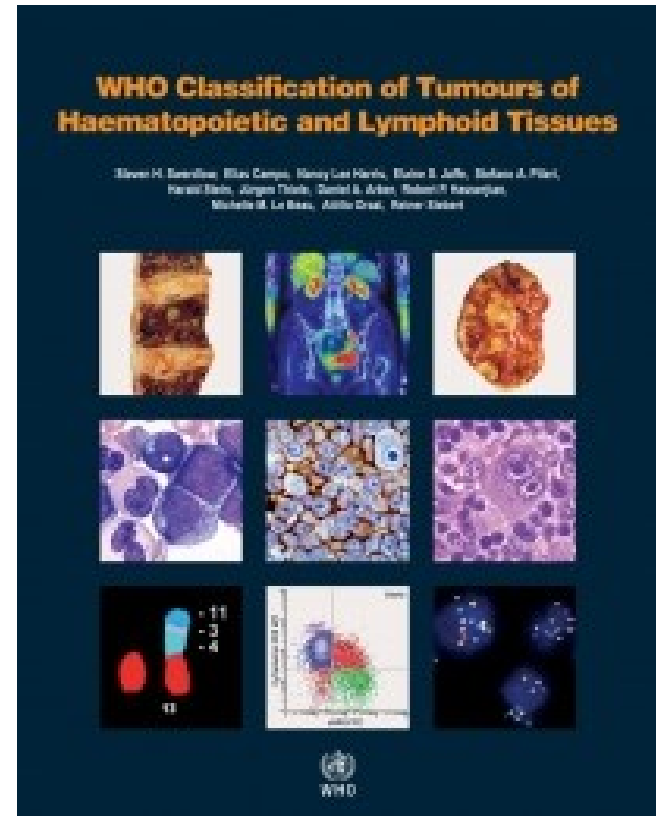

WHO classification of lymphoid neoplasms - I

B-cell neoplasms (85-90%)

Precursor:

B-lymphoblastic lymphoma/leukemia

Mature B-cell neoplasms:

CLL/small lymphocytic lymphoma

B-cell prolymphocytic leukemia

Lymphoplasmacytic lymphoma/Waldenström

Splenic marginal zone lymphoma

Hairy cell leukaemia

Plasma cell neoplasms

Extranodal marginal zone (MALT) lymphoma

Nodal marginal zone lymphoma

Follicular lymphoma (25%)

Mantle cell lymphoma

Diffuse large B-cell lymphoma (40%)

Mediastinal (thymic) large B-cell lymphoma

Intravascular large B-cell lymphoma

Primary effusion lymphoma

Burkitt lymphoma

T-/NK-cell neoplasms (10-15%)

Precursor:

T-lymphoblastic lymphoma/leukemia

Mature (peripheral) T/NK-cell neoplasms:

T-PLL

T-cell granular lymphocytic leukemia

Aggressive NK-cell leukemia

ATL (HTLV-1 +)

Extranodal NK-/T-cell, nasal type

Enteropathy-type

Hepatosplenic gamma/delta

Subcutaneous panniculitis-like

ALC T/O, primary cutaneous

Mycosis fungoides/Sézary

PTCL, unspecified

Angioimmunoblastic

ALC T/O, primary systemic



DLG

- Samarbejdet i lymfomområdet har eksisteret siden 1983
- LYFO register siden 1983, landsdækkende 2000
- DLG blev etableret i 2003
- Første plenummøde i 2003
- Første retningslinje udgivet i 2005
- Nordisk samarbejde: Nordic Lymphoma Group siden 1988
- Samarbejde med andre europæiske lymfom organisationer: German Mantle cell, Hodgkin, CLL group, British Lymphoma Group, HOVON, LYSA

DMCG'ens organisation

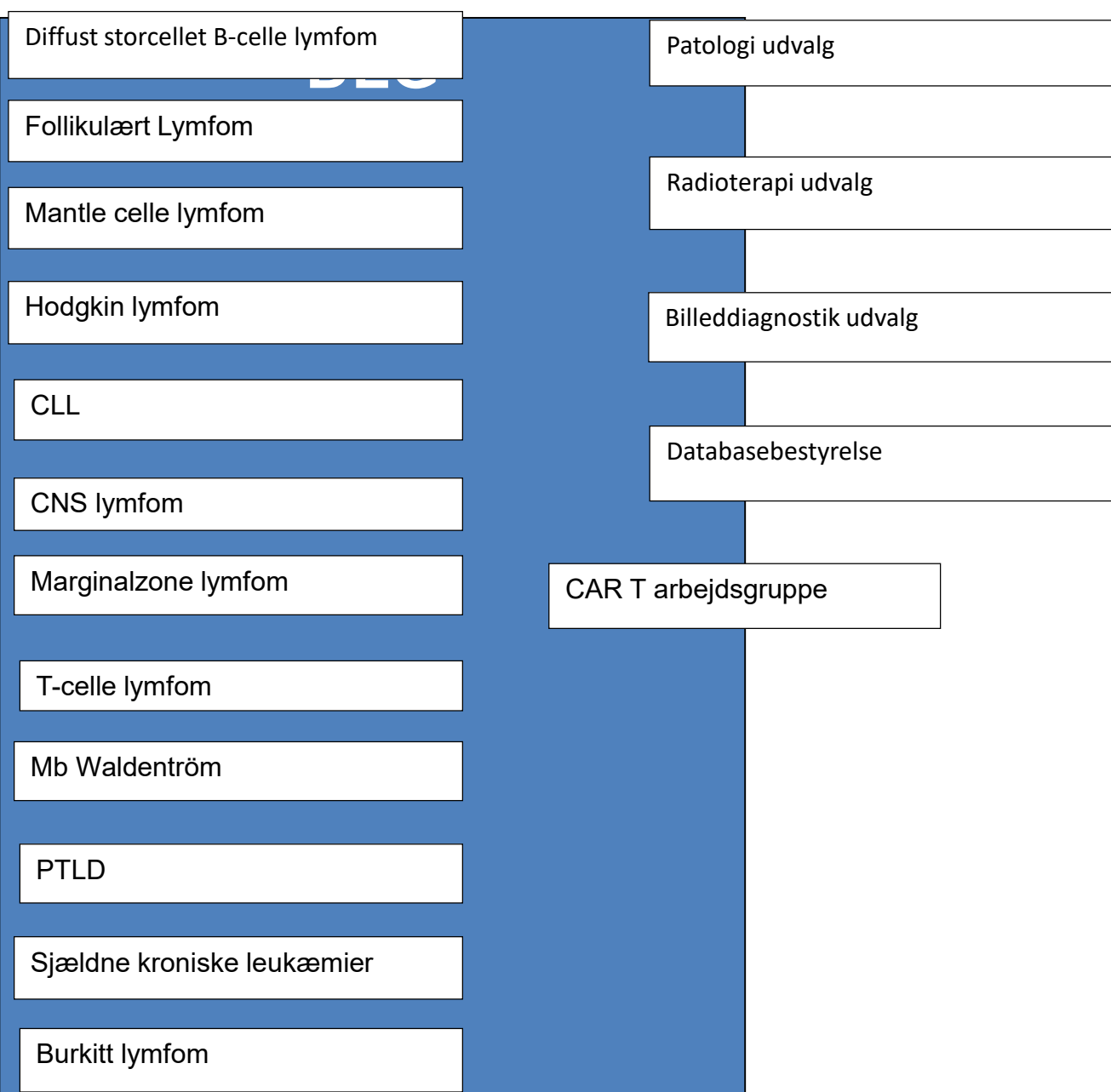



lymphoma.dk

Officiel hjemmeside for Dansk Lymfom Gruppe (DLG)

DLG bestyrelse

Nuværende bestyrelse:

Nye Medlemmer:

Dorte Maegaard Tholstrup RH

Annika Loft (Billeddiagnostisk Udvalg)

Lena Specht (Radioterapi Udvalg)

Medlemmer 2021

Judit Jørgensen AUH (formand)

Michael Clausen Vejle(kasserer)

Christian Bjørn Poulsen Roskilde (faglig sekretær)

Pär Lars Josephsson RH

Thomas Stauffer Larsen Odense

Erik Clasen-Linde RH (Patologi Udvalg)

Tarec El-Galay Ålborg

Peter Kamper Aarhus

Jørn Starklint Holstebro

Andriette Dessau-Arp Esbjerg



lymphoma.dk

Officiel hjemmeside for Dansk Lymfom Gruppe (DLG)

DLG status

Årsrapport til DHS

Årsrapport til DMCG

[ham-falles 2020 dmcg-arsberetning.pdf](#)



lymphoma.dk

Officiel hjemmeside for Dansk Lymfom Gruppe (DLG)

Kliniske retningslinjer status



Oprindelig tidsplan

2018:

Nye guidelines: PTLD; Protonstråleterapi

Opdateres: Mantle celle, Follikulært lymfom, DLBCL, marginalzone lymfom, CNS lymfom, vævs-og celle diagnostik

Opdateret i 2017, ny skabelon: CLL, Burkitt, Waldenström; Hodgkin;

2019:

T-celle lymfom

2020

Billeddiagnostik



Retningslinje status pr.4.maj 2022

2018:

Mantle celle lymfom

2019:

(PTLD), Follikulært lymfom, DLBCL, CLL

2020

PCNSL

2021

Burkitt, Waldenström, opdatering af DLBCL, CLL

2022

Færdig: Marginalzone Lymfom, Mb Hodgkin,

Planlagt opdatering: Follikulært Lymfom, PCNSL; Mantle celle lymfom

Planlagt ny i skabelon: PTLD, T-celle lymfom, Sjældne leukæmier,
ikke i skabelon: Billeddiagnostik

Økonomi retningslinje

Bevilling 2022

2018: 344.00 DKK var bevilget, 211.000 DKK er overført til 2019.

2019: 80.000 DKK-øget til 83.902 DKK

2019 i alt: 294 918 DKK

2020: 80.000 DKK

2021: 175.000 DKK (125.000+ 50.000)

**2022: 306.625 DKK: 126.625 DKK+ ekstra bevilling
180.000 DKK**

Ca:40.000 DKK pr arbejdsgruppe

kan bruges til

- møde (herunder til plenummøde, hvor vi diskuterer guidelines, som hidtil);
- Transportudgifter
- Frikøb eller honorar.
- muligheden for at indgå lokale aftaler om merarbejde.



Forskning

Igangværende aktiviteter i 2021	Antal
Protokoller (kliniske protokoller DCCC hjemmeside)	30
Projekter baseret på DMCG'en	32
Præsentationer, herunder posters	15
Peer reviewed artikler med kobling til DMCG	31

DMCG	Protokoller	Projekter baseret på DMCG'en	Præsentation er herunder posters	Peer reviewed Artikler med kobling til DMCG'en	I alt
DABLACA	6	2	-	-	8
DCCG	-	-	-	21	21
DSG	4	7	0	10	21*
DAPROCA	8	8	-	0	16
DLCG	23	12	-	57	92
DMCG-PAL	0	9	6	4	19
DNOG	5	1	0	1	7
ALG (hæm)	4	8	-	-	12
DLG (hæm)	30	32	15	31	108
DSKMS (hæm)	7	1	1	-	9
DMSG (hæm)	41	8	2	51	102
DAHANCA	6	9	-	31	46
DAPECA	1	-	1	4	6
DATECA	5	4	0	11	20
DACG	5 (7)	5	25	9	44 (51)
DPCG	-	-	-	-	-
DEGC	4	3	-	6	13
DBCG	27	107	29	32	95
DGCG	6	2	>20	10	>38
DLGCG					
DARENCA	12	9	14	38	73
DMG	>10	>10	3	16	>39
DAPHO	-	-	6	35	41
DOOG					
DHG	0	0	0	0	0
I alt 2021	204 (211)	140	122	367	833 (840)
I alt 2020	199	157	34	292	682

Investigator initierede trials (NLG)

	2015	2016	2017	2018	2019	2020	2021
PHILEMON	25	25					
PREBEN		8	14	12	19	7	
ILIAD			10	15	9	2	
Bio-CHIC			4	38	42	38	
VALERIA				9	4	29	17
POLAR BEAR						7	10
B-CAP		17	22	2			
SAKK3514		1	23	18	32	12	
TRIANGLE			13	25	35	37	
ENRICH			1	28	43	45	9
ORACLE						2	0

Diagrammtitel

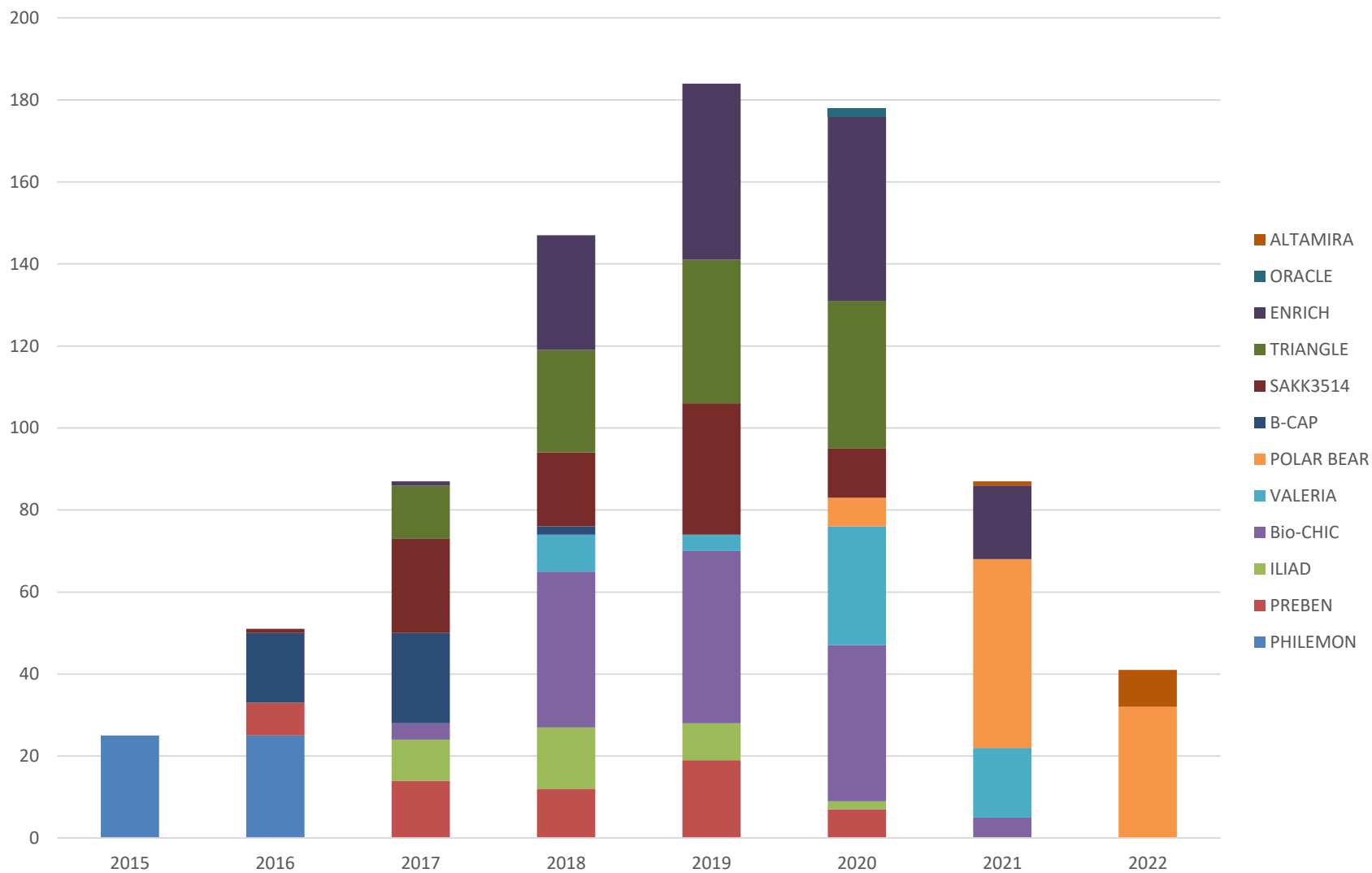

Inklusion i kliniske protokoller pr site

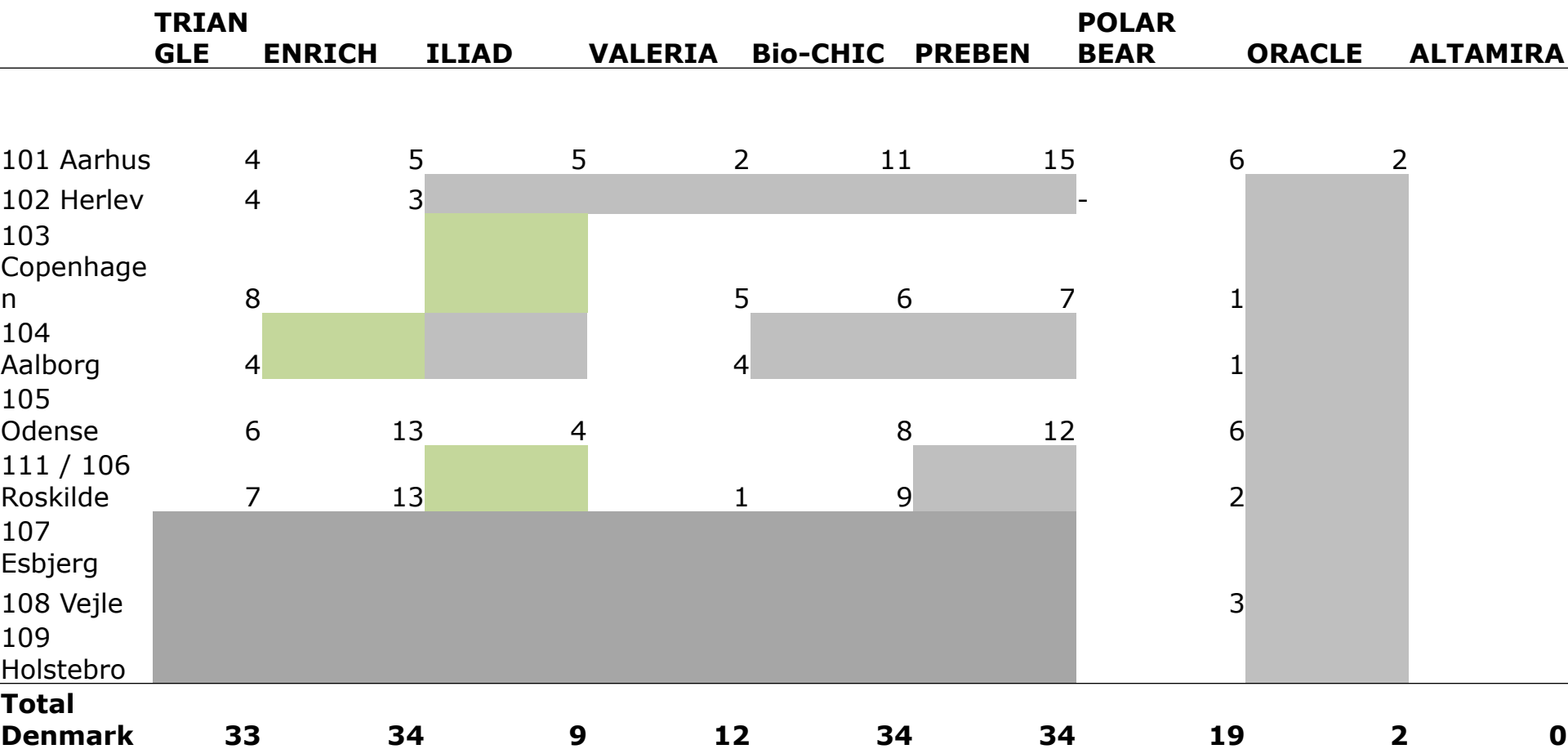

Investigator initierede kliniske protokoller

Aktive og kommende

- DLBCL: POLARBEAR
- T-celle lymfom: PANTHEON?
- Mantle celle lymfom: ALTEMIRA (ældre)
- Hodgkin: protonstråle (Uppsala, DK?)
- FL: MERLIN, FLAME
- CNS lymfom: ILSG45/FIORELLA

Tiltagende svært at få finansiering og ny medicin



Vidensdeling og retningslinje møder

- 35. Plenummøde den 6.maj 2021-online
- 36. Plenummøde den 26.oktober 2022



lymphoma.dk

Officiel hjemmeside for Dansk Lymfom Gruppe (DLG)

Vidensdeling og retningslinje møder

35.Plenummøde af Dansk Lymfomgruppe
den 6.maj 2021-online

10.00-10.30 **Velkomst og nyt fra DLG**
Judit Jørgensen overlæge, ph.d.
Aarhus Universitshospital

10.30-11.30 **Indlæg fra yngre danske lymfomforskere**

11.30-11.45

Kaffe

11.45-12.45 **Key Note Lecture**

Unravelling lymphoma survivorship using nationwide healthcare registers

Ph.d.Lasse Hjort Jacobsen biostatistiker, postdoc
Aalborg Universitetshospital

12.45-13.30

Frokost

10.30-11.30 Indlæg fra yngre danske lymfomforskere

- 1. "Proteomic profiling differentiates lymphoma patients with and without concurrent myeloproliferative neoplasia"**

Marie Bech Enemark cand.scient. ph.d.stud.

Aarhus Universitetshospital

- 2. "Risk of incident diabetes following treatment with steroid-containing immunochemotherapy"**

Joachim Bech læge, ph.d.stud.

Aalborg Universitetshospital

- 3. "Mental Health Among Patients with non-Hodgkin Lymphoma: a Danish Nationwide Matched Cohort Study of 7,201 Patients and 36,005 Matched Comparators"**

Andreas Kiesbye Øvlisen læge, ph.d.stud.

Aalborg Universitetshospital

Retningslinjer session

13.30-14.15 **Hodgkin lymfom**
Prof. dr.med. Lena Specht
Rigshospitalet

14.15-14.30 **Kaffe**

14.30-15.15 **Marginalzone lymfom**
Afdelingslæge Rasmus Heje Thomsen
Roskilde

15.15-15.30 Eventuelt og afslutning
Judit Jørgensen

Vidensdeling og retningslinje møder

36. Plenummøde af Dansk Lymfomgruppe
den 26.oktober 2022



lymphoma.dk

Officiel hjemmeside for Dansk Lymfom Gruppe (DLG)

- 10.15-10.30 **Velkomst og nyt fra DLG**
Judit Jørgensen overlæge, ph.d. Aarhus Universitetshospital
- 10.30-11.00 **Opdaterede retningslinjer -DLBCL**
Peter Brown, overlæge, Ph.D. Rigshospitalet
- 11.00-11.30 **Opdaterede retningslinjer- Mb. Waldenström**
Lars Munksgaard, overlæge, Roskilde
- 11.30-11.55 **LYFO 2020**
Peter Brown, overlæge, Ph.D. Rigshospitalet

12.00-12.45

Frokost

Scientific session
"Biomarkers, predictive and prognostic markers in lymphomas"

12.45-12.50 **Introduction** *Judit Jørgensen*

12.50-13.50 **Novel molecular subtypes of diffuse large B-cell lymphoma and their clinical implication**
Georg Lenz, Professor Dr. Med.
Universitätsklinikum Münster

13.50-14.05 Kaffe/Coffee brake

14.05-15.05 **Molecular diagnostics in lymphoma**
Richard Rosenquist-Brandell, M.D., Ph.D, professor,
Karolinska Universitets Sjukhuset

15.05-16.05 **Applying Circulating Tumor DNA in Lymphomas: Past, Present, and Future**
David M Kurtz, M.D., Ph.D, assistant professor
Stanford University



Patientinvolvering

- Patientrepræsentant i database styregruppe
- Samarbejde med patientforeningen LYLE



RETNINGSLINJER



MØDEINVITATIONER



ÅRSRAPPORTER

Velkommen til DLG's hjemmeside

Dansk Lymfomgruppe (DLG) er en multidisciplinær cancergruppe som er forankret i Dansk Hæmatologisk selskab.

DLG har nedsat en række udvalg, hvoraf flere er af permanent karakter. Registreringsudvalget varetager udvikling og driften af den landsdækkende LYFO database, som siden 1982 har indsamlet data om diagnostik og behandling af malignt lymfom i Danmark.

DLG afholder halvårslige plenummøder, som er åbne for alle sundhedsfaglige personer med interesse for lymfomer. Personer fra medicinalindustrien kan få adgang til efterårsmøderne efter særskilt aftale med DLG's kasserer.

Referat af tidligere plenummøder kan findes på hjemmesiden, hvor også kommende møder annonceres.



37. DLG Plenummøde 4.maj 2022 Scandic Roskilde Park

Program: https://www.lymphoma.dk/wp-content/uploads/2022/04/37_plenummoede_program_andelig_2.pdf

Tilmelding pr.mail til Anne-Mie Døllerup Green: annemie.green@rm.dk

LÆS MERE



Invitation til Nordisk Lymfom Grupper (NLG) Plenary Meeting

All members of NLG and representatives of collaborating companies are welcome to the 2021 NLG Plenary meeting November 10.-11. 2021

The program is presented in our newsletter or at [this link](#). Scientific papers, case presentations, the annual update from the working groups and lectures from lymphoma experts will be presented at the meeting

REGISTER HER



Dansk Lymfomgruppe har oprettet en legatpulje MHP. at støtte Dansk Lymfom forskning.

Ansøgninger kan indsendes løbende til DLG formand
Judith Jørgensen

SE OPSLAGET HER

Inspirationsmøde – Vision 2023-25

2. Hvilke udfordringer opleves i forhold til DMCG arbejdet?

- a) Generelt: diskrepans mellem DMCG`s forventninger og ressourcer.
- b) Frikøb ikke muligt, eller kun i begrænset omfang.
- c) Tiltagende pres på speciallæger (besparelse, ansættelsesstop på universitetsafdelinger)
- d) Retningslinjer:
 - a) har eksisteret siden 2005 i DLG, mere bureaukratisk efter fælles skabelon
 - b) Økonomi er utilstrækkelig”
- e) Database: har eksisteret siden 1983, landsdækkende siden 2000-”sikre at den er fortsat kliniks relevant” efter RKKP overtagelse

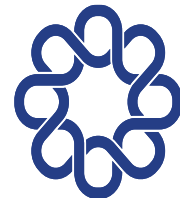

Inspirationsmøde – Vision 2023-25

3. Hvor ser I gerne DMCG.dk begiver sig hen og hvad der skal arbejdes med?

- a) MERE INDDRAGELSE AF KLINIKERE I PRIORITERINGER
- b) BEGRÆNSE BUREAKRATI – MERE FOKUS PÅ INDHOLD
- c) TILFØRTE RESSOURCER SKAL TILPASSES ARBEJDE

DANSKE MULTIDISCIPLINÆRE CANCER GRUPPER

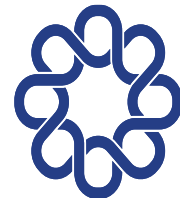

DMCG.dk

Inspirationsmøde – Vision 2023-25

6. Andre overvejelser i forhold til visions- og handleplan 2023-25?

- a) Fortsat arbejder med kliniske retningslinjer, men mere fleksibelt tilgang
- c) Konkret tiltag til at støtte klinisk forskning:
 - smidigere godkendelsesprocedure
 - Klinisk forskning/protokoller del af ”drift”- tilstrækkelig ressourcer til protokolarbejde
- d) Sikre databasernes eksistens i en form, der udover kvalitetssikring kan bruges til klinisk forskning
- e) Bruge databaserne mere aktivt i forbindelse med evaluering af effekt at ny dyr medicin, genererer ”real-world data”

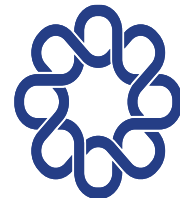

Inspirationsmøde – Vision 2023-25

6. Andre overvejelser i forhold til visions- og handleplan 2023-25?

- a) BRUG JERES STEMME OG INDFLYDELSE PÅ AT SIKRE RESSOURSER TIL KVALITETSIKRING OG FORSKNING

- b) VI KAN IKKE BLIVE VED AT DRIVE BÅDE RETNINGSLINJE ARBEJDE, FORSKNING; DATABASE; KVALITETSSIKRING I VORES FRITID!!!!

DANSKE MULTIDISCIPLINÆRE CANCER GRUPPER

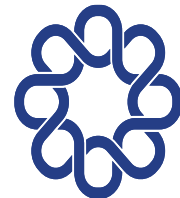

DMCG.dk